

REVISTA BRASILEIRA DE XADREZ POSTAL

Fundado em 14.02.69

ANO VIII - Nº 40 FR/121 - JULHO - 1990



Mário Simulite Soares, associado que já dirigiu diversos torneios do CXEB.

**INSCRIÇÕES
ABERTAS**

**CAMPEONATOS
ESTADUAIS**

ÚLTIMOS DIAS!!



CEIs -90

CAMPEONATOS ESTADUAIS

O CLUBE DE XADREZ EPISTOLAR BRASILEIRO - CXEB tem a satisfação de informar a todos os enxadristas do Brasil a realização dos CAMPEONATOS ESTADUAIS INDIVIDUAIS (CEI's) de xadrez por correspondência, a serem promovidos em TODOS OS ESTADOS DA FEDERAÇÃO.

A competição será disputada a nível estadual, obedecendo aos seguintes critérios:

- a) poderão participar da fase Preliminar todos os associados do CXEB, sem distinção de categoria, bem como os NÃO ASSOCIADOS. Esta permissão visa divulgar o XADREZ POSTAL no País, propiciando uma oportunidade para que todos tenham contato com a modalidade "epistolar". Nas fases Semifinal e Final é obrigatória a filiação ao CXEB;
- b) a vinculação do participante com cada Estado será feita pelo seu endereço ao início da competição. Ocorrendo a mudança de Estado após o início da competição, o participante não perderá o direito de continuar jogando até o término de todas as fases do certame;
- I - nos CEI's dos Estados do AC, AL, AM, MT, PA, RN, RO, SE e TO, além dos residentes, serão aceitas inscrições dos nascidos nestes Estados, mas que estejam residindo em outro;
- II - neste caso, o interessado deverá optar pelo Estado de residência ou de nascimento, sendo vetada a participação simultânea em CEI's distintos;
- c) o número de fases a serem consideradas nos torneios dependerá do total de inscritos em cada Estado, tendo cada fase a duração de 18 meses.
- d) o torneio será jogado pelo sistema Schuring de emparelamento, com os inscritos emparelhados em grupos de acordo com o número de participantes;
- e) será permitida a participação em até 03 (três) grupos na fase Preliminar. Nesta fase o participante que se classificar em mais de um grupo terá direito a igual número de inscrições na Semifinal. O abandono de um grupo acarreta a eliminação nos demais;
- f) as partidas obedecerão às REGRAS DOS JOGOS do CXEB, que serão distribuídas aos participantes não associados quando da inscrição.

INSCRIÇÕES

Deverão ser feitas até 31/07/90 com o Diretor da Divisão-CEI's, SIDNEI MARTINS (Caixa Postal nº 771 - CEP 97001 - Santa Maria - RS), mediante o envio de cheque nominal ou vale postal.

INÍCIO

Os CAMPEONATOS ESTADUAIS terão início em 15/09/90.

TAXAS

- | | |
|--------------|---------------------|
| - Sócios | - 20 TPS por grupo. |
| - Não Sócios | - 40 TPS por grupo. |

TPS: Tarifa Postal Simples no dia da remessa da inscrição.



INFORME DA DIRETORIA DE TORNEIOS INTERNOS

Diretor: João de Deus Carvalho - Rua Leopoldo, 136/102-A - CEP 20541 - Rio de Janeiro - RJ

CARTA REGISTRADA - REITERAÇÃO DO LANCE

Recomendações têm sido feitas aos jogadores sobre a observância do Art. 15 das Regras dos Jogos. No entanto, alguns companheiros continuam negligenciando no cumprimento à prescrição contida nesse artigo.

Se você recebeu uma carta registrada, na qual seu adversário lhe reitera um lance do qual não obteve resposta, é conveniente que você lhe responda com carta registrada. Se você desejar correr o risco de dar-lhe uma resposta com carta simples, lembre-se de que sua carta só será válida se seu adversário acusar o recebimento.

Se um jogador responde com carta simples uma registrada/reiteração de lance, cujo recebimento não é acusado pelo parceiro, o seu tempo de reflexão a ser considerado será o período compreendido entre o recebimento da registrada do parceiro e a expedição de sua resposta por carta registrada. Por outro lado, a falta de resposta dentro do prazo previsto no regulamento acarreta o excesso de tempo. Assim, em qualquer caso o jogador terá cometido excesso de tempo.

Para conhecimento dos companheiros, registramos dois incidentes envolvendo cartas registradas, ocorridos recentemente em torneios. Como sempre, vamos tratar o assunto em tese, com nomes fictícios, com o objetivo de colhermos ensinamentos.

Caso 1 - O jogador K.B. SÁ DURA respondeu com carta simples uma registrada que lhe confir-

mava um lance, e seu parceiro não acusou o recebimento da carta. Recomendado pelo Diretor do Torneio a enviar seu lance por carta registrada, K.B. SÁ DURA não atendeu à advertência do Diretor e continuou enviando seu lance por carta simples, justificando seu procedimento com a evasiva de que, se sua primeira carta havia se extraviado, seria impossível o extravio de uma segunda carta. Como o recebimento da segunda carta simples não foi acusado, o Diretor voltou a interpelar K.B. SÁ DURA, e este fez a expedição de mais três cartas simples, cujo recebimento não foi acusado. Em consequência, K.B. SÁ DURA foi penalizado com a perda da partida.

Caso 2 - O jogador K. BRADURO quis justificar sua afirmação de ter dado resposta a uma reiteração de lance sob registro, cujo recebimento da carta simples deixou de ser acusado, com a pergunta sobre ser ou não ser válida a sua palavra.

Infelizmente, temos que dizer ao nosso companheiro K. BRADURO que "Palavras são palavras, nada mais que palavras". Como prova de que uma carta foi expedida em resposta a um lance reiterado sob registro só dispomos de duas alternativas: a palavra do destinatário acusando o recebimento da carta enviada por via simples, ou o comprovante de registro da remessa da carta.

A DISTÂNCIA E O TEMPO DE TRAMITAÇÃO DAS CARTAS

As cartas de P.DÁGIO chegam normalmente a Q.RIDO dois dias após a expedição, e Q.RIDO costuma acusar um tempo de reflexão de 1 a 2 dias. Entretanto, as cartas de Q.RIDO só chegam a P.DÁGIO com um tempo de tramitação mínimo de 8 dias, va-

riando até 15 dias ou mais, e P.DÁGIO normalmente acusa seu tempo de reflexão igual a zero.

Fato estranho, não? Regulamentação do Controle de Trânsito.

O CONTROLE DO TEMPO DE REFLEXÃO

Há jogadores que não sabem controlar o tempo de reflexão e fazem reclamações de excesso de tempo de seus adversários, sem que isso tenha ocorrido.

Submetemos à sua apreciação os registros abaixo, relacionados com o tempo de reflexão do jogador OSCAR POV.

Do lance 1 ao 10: tempo total de 6 dias;

Do lance 11 ao 20: tempo total de 26 dias;

Do lance 21 ao 30: tempo total de 28 dias;

Do lance 31 ao 40: tempo total de 10 dias;
Para o lance 41, o tempo de reflexão foi de 21 dias.

E agora submetemos à sua consideração as perguntas: - Cometeu OSCAR POV excesso de tempo até o 40º lance? - E no 41º lance?

Se sua resposta às duas perguntas foi afirmativa, então você deve procurar ler o Art. 16 das Regras dos Jogos.

LICENÇA ANUAL

Há jogadores que costumam indicar sua licença anual a partir de uma data de um mês até a mesma data do mês seguinte. Convém lembrar que a licença indicada desse modo abrange um período de 31 ou 32 dias.

Se seu adversário indicar-lhe um período de licença anual superior a 30 dias, caberá a você mesmo interpellá-lo sobre os dias que ele estiver indicando a

mais. No caso de seu adversário recusar-se a acatar sua observação, no sentido de que ele retifique o período da licença, informe-o que vai contar os dias a mais como tempo de reflexão.

Não recorra ao Diretor do Torneio para interpellar o jogador sobre a retificação do período da licença. A providência é sua.

A INFLUÊNCIA DOS CONDICIONAIS NO TEMPO DE REFLEXÃO

A partida LPÓTESE versus T.OREMA estava no 8º lance, e ambos os jogadores tinham um tempo acumulado de 19 dias. Por conseguinte, ambos teriam que executar os dois lances seguintes com o tempo de 1 dia para não incorrerem em excesso de tempo. LPÓTESE executou seu 9º lance e propôs a T.OREMA os 2 condicionais que seriam executados na continuação lógica, utilizando-se de 2 dias no tempo de reflexão. Com esses 2 dias, o tempo acumulado de LPÓTESE passou a ser de 21 dias, porém a partida havia passado para o 11º lance e, por conseguinte, o controle do tempo passaria a ser feito em relação ao 20º

lance da partida. Por outro lado T.OREMA recebeu o 9º lance do parceiro e, em razão dos 2 condicionais recebidos, utilizou-se de 10 dias no tempo de reflexão. Com esses 10 dias, o tempo acumulado de T.OREMA passou para 29 dias, porém, como a partida havia passado para o 11º lance, o controle do tempo estaria referido agora ao 20º lance.

Qual a influência dos condicionais no tempo de reflexão de cada um dos dois jogadores? Acha você que algum deles cometeu excesso de tempo?

Vamos preencher a planilha.

LPÓTESE

Tempo acumulado: 19 dias

T.OREMA

Tempo acumulado: 19 dias

21 dias	02 - 01	04 - 01	2	CxC	9	BxC	Condicional		0	19 dias
	Condicional		0	TxT+	10	DxT	Condicional		0	
	Condicional		0	P3TD	11	T1BD	06 - 01	16 - 01	10	

Como nos mostra o registro da planilha, o jogador LPÓTESE cometeu o 1º excesso de tempo no 9º lance, ao passo que T.OREMA ultrapassou o lance de controle sem cometer excesso de tempo.

Vemos, portanto, que a remessa de condicionais beneficia no tempo apenas quem recebe os condicionais, não, o proponente.

REGULAMENTAÇÃO DO CONTROLE DE TRÂNSITO

Nunca é demais lembrar que está em pleno vigor a Resolução da Diretoria sobre a Regulamentação do Controle do Tempo de Trânsito, publicada na Revista nº 34 - FR/115 - Julho/89.

Se você estiver jogando um **Torneio Aberto**, e houver jogadores não sócios do CXEB no seu grupo,

procure identificar esses jogadores dessa Regulamentação do Controle de Trânsito, principalmente se esses jogadores estiverem insinuando um tempo anormal na tramitação da correspondência que você lhes expede. Se possível, envie cópia dessa Regulamentação aos jogadores não sócios de seu grupo.

COMUNICAÇÃO AOS JOGADORES DE UM DETERMINADO GRUPO

A DTI está procurando introduzir o sistema de comunicação de eventos aos jogadores de um determinado grupo por meio de uma mensagem enviada a um dos jogadores, para ser passada de jogador a jogador.

Companheiro, desenvolva e cultive o espírito

de colaboração e cooperação com a Diretoria de Torneios Internos, em benefício de nossos torneios. Se uma mensagem chegar ao seu conhecimento, com a recomendação de que seja passada de jogador a jogador, providencie sua difusão rápida a um outro jogador do grupo.

PEÇA TEATRAL ENXADRÍSTICO-POSTAL – (TRAGICÔMICA)

Título: O CONDICIONAL RECUSADO

Mocinhos: Os enxadristas G.NERAL e K.PITÃO

Participação especial: O Diretor do Torneio MÃO DE FERRO

Vilão da estória: O DTI DEDO NA MOLEIRA

ATO 1

G.NERAL e K.PITÃO foram empareceados no mesmo grupo de um torneio do CXEB, e o início da partida entre eles assinalou também o início de uma grande amizade. A rivalidade no tabuleiro não afetava o relacionamento pessoal entre os dois beligerantes, muito pelo contrário, até servia de estímulo para estreitar ainda mais os laços de amizade que os unia. Os dois guerreiros "brigavam" num clima de paz e harmonia, e a amizade entre eles ensejava um tratamento mutuamente informal, num ambiente de sã ca-

maradagem (respeitadas as distâncias hierárquicas).

No 8º lance da partida, G.NERAL cometeu seu 1º excesso de tempo, e o incidente deu ensejo a um atrito entre os dois enxadristas. Em consequência, a amizade entre G.NERAL e K.PITÃO entrou em colapso.

Não obstante as súplicas de G.NERAL, no sentido de que seu parceiro lhe relevasse o lapso, K.PITÃO manteve-se irredutível e reclamou o 1º excesso de tempo de G.NERAL.

ATO 2

Teve início o 2º controle do tempo de G.NERAL a partir do lance 9.

No 12º lance da partida, K.PITÃO expediu carta a G.NERAL no seguinte teor:

" 12) D 2 B C 4 D

Se 13) B x B então D x B

a) 10/1 b) 12/1 c) 13/1 d) 1 (4/22)".

G.NERAL prontamente respondeu a carta de seu adversário, no seguinte teor:

"Não aceito condicionais.

12) ... C 4 D

13) B x B

a) 13/1 b) 14/1 c) 14/1 d) 0 (4/22)".

K.PITÃO não deu resposta à carta de G.NERAL.

No dia 31/1, G.NERAL repetiu seu lance por carta registrada, no mesmo teor da carta de 14/1. Ao receber a registrada, K.PITÃO deu resposta imediata a G.NERAL, cientificando-o de que iria requerer o ganho da partida pela ocorrência do 2º excesso de tempo dele, no 13º lance.

ATO 3

Diante dos argumentos de K.PITÃO, o Diretor MÃO DE FERRO constatou que G.NERAL já estava com a resposta de K.PITÃO ao seu 13º lance desde 13/1. Por conseguinte, o tempo de G.NERAL em 31/1 era de 17 dias, que lhe acarretavam um tempo acumulado em 21 dias. Em consequência, MÃO DE

FERRO decretou a derrota de G.NERAL, em razão de seu 2º excesso de tempo na partida.

G.NERAL entrou com recurso junto ao DTI contra a decisão do Diretor MÃO DE FERRO, porém DEDO NA MOLEIRA manteve a decisão do Diretor do Torneio.

EPÍLOGO

G.NERAL tem intenção de recorrer à COMISSÃO DE RECURSOS contra a decisão do DTI e, se não for bem sucedido, pretende ir até a Assembléia.

MORAL DA ESTÓRIA

Se você infringir o cumprimento das Regras dos Jogos, você estará dando ensejo a que o DTI lhe coloque o DEDO NA MOLEIRA.

RBXP – REVISTA BRASILEIRA DE XADREZ POSTAL

EDITADA BIMESTRALMENTE PELO CLUBE DE XADREZ EPISTOLAR BRASILEIRO

Redator Responsável: Antônio Carlos Raposo (Rua Sebastião Paes, 380/501 - CEP 04625 - São Paulo - SP).

Colaboradores: Luiz Geraldo B. Miranda Leão (Teoria), Gerd Giebel (Problemas), Milton Gonçalves Sanches (Partidas), Flávio Gasparino Filho (Revisão), Nelson Lopes da Silva (Revisão), José Luiz Paravato, Adalton J. Chiaradia, Gyorgy L. Gyuricza e Estevão Tavares Neto.

Tiragem desta edição: 2.000

Composição: Arte, Impressão: Copidart Editora Ltda.

Rua Paulo Senábel, 37 - CEP 02031 - São Paulo - SP

Toda material destinado a publicação na RBXP deverá ser enviado ao Redator acima.

INFORME DA DIRETORIA DE TORNEIOS INTERNACIONAIS

TORBEN ERIK CARLSEN - Rua Nebraska, 443 - Brooklyn - São Paulo - SP. - 04580
 Telefone Escritório: (011) 543-1022 Ramal 285 / Telefone casa: (011) 524-6355

Obs: republicamos os quadros que saíram ilegíveis na edição anterior.

VIII ZONAL LAT AMER SF-01	Nº	1	2	3	4	5	6	7	8	9	10	PTS.
P A LOPEPE AR	1		-	-	-	1	1	1	1	1	1	7,5
M G SANSON H CU	2			-	1	-	1	1	1	1	1	7,5
A I E ROMAN AR	3				-	1	1	1	1	1	1	7,5
H FORNASARI AR	4			0	-	1	1	1	1	1	1	7,0
V ALLOSA GARCIA CU	5		0	-	0	0	-	-	1	1	1	4,5
J SANCHEZ AR	6		0	0	0	0	-	1	1	1	1	4,5
JOAO D CARVALHO BR	7		0	0	0	0	-	0	1	1	1	3,5
H LARRAURI AR	8		0	0	0	0	0	0	-	1	1	2,0
A MORENO CO	9		0	0	0	0	0	0	0	-	1	1,0
S SASETA AR	10		0	0	0	0	0	0	0	0	-	0,0
VIII ZONAL LAT AMER SF-02	Nº	1	2	3	4	5	6	7	8	9	10	PTS.
A LUJAMBIO AR	1		-	1	1	1	1	1	1	1	1	8,5
EDSON F TEIXEIRA BR	2			1	1	-	1	1	1	1	1	8,0
MI A LAURENCENA AR	3		0	0	1	1	1	1	1	1	1	7,0
L YANCE RAMIREZ CU	4		0	0	0	-	1	1	1	1	1	5,5
J LEDESMA ALVAREZ CL	5		0	-	0	-	0	1	1	1	1	5,0
R ARES AR	6		0	0	0	0	1	1	1	1	1	5,0
C PORTO AR	7		0	0	0	0	0	-	1	-	1	2,5
L A CHERNIAK CU	8		0	0	0	0	0	0	-	1	1	2,0
J CENDAK AR	9		0	0	0	0	0	-	0	-	1	1,5
E MENON AR	10		0	0	0	0	0	0	0	0	-	0,0
VIII ZONAL LAT AMER SF-03	Nº	1	2	3	4	5	6	7	8	9	10	PTS.
C MONETTI AR	1		-	1	1	1	1	-	1	1	1	8,0
BLANCO GRAMAJO GT	2			-	1	1	-	1	0	1	1	6,5
J K ZAMORA CU	3		0	-	-	-	-	-	1	1	1	5,5
S ACHKIENASI CU	4		0	0	-	-	-	1	1	1	1	5,5
MI R REDOLF AR	5		0	0	-	-	0	-	1	1	1	5,0
H LUZURINGA AR	6		0	-	-	-	-	-	-	1	1	5,0
PAULO A BRIAO BR	7		-	0	-	0	0	-	1	1	1	4,5
A M KOBALC AR	8		0	1	0	0	0	-	0	1	0	2,5
J B GONZALEZ AR	9		0	0	0	0	0	0	0	-	1	1,0
A HUERTA AR	10		0	0	0	0	0	0	1	0	-	1,0

VIII ZONAL LAT AMER SF- 04	Nº	1	2	3	4	5	6	7	8	9	10		PTS.
H ZABALA AR	1		-	1	1	1	1	1	1	1	1		8,5
J LOPES GOMES CU	2	-		0	1	1	1	1	1	1	1		7,5
J HUERGA AR	3	0	1		1	0	1	1	1	1	1		7,0
E CELLA AR	4	0	0	0		1	1	1	1	1	1		6,0
SQUITIRO FUTIDA BR	5	0	0	1	0		0	1	1	1	1		5,0
A G LOEFLER AR	6	0	0	0	0	1		1	1	1	1		5,0
C CANO DE MEIO AR	7	0	0	0	0	0	0		1	1	1		3,0
R RANGEL GARCIA CU	8	0	0	0	0	0	0	0		1	1		2,0
A AZNARES CU	9	0	0	0	0	0	0	0	0		1		1,0
L L B MAIA Fº BR	10	0	0	0	0	0	0	0	0	0			0,0

INFORME DA TESOURARIA

Tesoureiro: Gileno Exalto de Araújo (Caixa Postal 317 - Salvador (BA) - 40001)

VALOR DA ANUIDADE = 120 TARIFAS POSTAIS SIMPLES

COLABORE COM A TESOURARIA

Veja na etiqueta de endereçamento da revista o mês de vencimento de sua anuidade. Colabore com a Tesouraria, enviando seu cheque (nominal ao CXEB), no início do mês em que ocorrerá o vencimento, ao Tesoureiro Gileno Exalto de Araújo (Caixa Postal 317 - Salvador - BA - 40.001).

Favor não remeter vale postal.

ALTERAÇÕES DE ENDEREÇO

As alterações de endereço devem ser comunicadas ao Tesoureiro Gileno Exalto de Araújo (Caixa Postal 317 - Salvador - BA - 40.001), aos Diretores do Torneios nos quais você joga e a todos os seus atuais parceiros.

Procedendo desta forma você evita transtornos e aborrecimentos, interrupções de partidas, extravios de correspondências.

INFORME DA DIVISÃO DOS TORNEIOS DIVERSOS

Diretor: Sérgio Gonçalves Barbosa - Caixa Postal nº 62594 - CEP 22257 - Rio de Janeiro - RJ

TORNEIOS TEMÁTICOS

- O associado ao se inscrever em qualquer um dos temas receberá um aerograma confirmando a sua inscrição e isto é a garantia dada pelo Clube que, tão logo o emparelhamento esteja completo, ele receberá toda a documentação para o início das partidas.

Entretanto, como cada grupo só se forma após a sétima inscrição, uns temas têm maior preferência e

os grupos se formam com maior rapidez e, outros, às vezes, levam muitas semanas para ter um grupo formado. Não é necessário o associado preocupar-se caso não seja formado o grupo de sua preferência até o final da vigência dos mesmos, pois, neste caso, ele ficará credor para a próxima série dos temáticos de tantas inscrições quantas estejam pendentes.

INSCRIÇÃO NOS TORNEIOS

- Em todos os torneios do clube existe um diretor responsável pelo recolhimento das inscrições e o seu nome vem sempre indicado na revista e nos órgãos de informação usados pelo clube. O cheque enviado para a inscrição tem de estar sempre nominal a este diretor. Recomenda-se ao associado envi-

ar também o seu nº de matrícula e o rating, caso possua.

- Atente que o cheque somente deve estar nominal ao clube quando enviado à Tesouraria, para pagamento da anuidade.

— Após a expedição do material que habilitará o associado a dar início às suas partidas, cessa a responsabilidade deste diretor com o torneio/grupo. Pe-

didados de licença, envio de planilhas etc... devem ser tratados apenas com o diretor do torneio/grupo.

RECOMENDAÇÕES IMPORTANTES

— Observe sempre se o seu nome e endereço estão legíveis, pois isto evitará transtornos desagradáveis, como a devolução por parte dos correios do material enviado pela inexistência do número, nome da rua inexato, CEP indevido etc;

— Ao receber o emparelhamento, confira o material, observe com atenção o nome do seu diretor e, de imediato, escreva a ele informando já ter recebido toda a documentação;

— Nunca se esqueça de mencionar a sigla do torneio e o nº do grupo sempre que enviar seus lances aos adversários ou precisar entrar em contato com o diretor. Lembre-se sempre que seus adversários jogam outros torneios e que o diretor também é responsável por outros grupos;

— É comum em alguns torneios o nome do diretor vir inserido dentro do quadro reservado ao nome dos participantes. Isto ocorre geralmente nos torneios com grande participação de jogadores, tais como Taça Brasil, CEI, CBI, Super Temas etc. Fique atento a isto;

— Também há o caso da folha de emparelhamento não vir com a parte reservada aos nomes dos participantes totalmente completa, ou melhor, em certas ocasiões, por exemplo, um determinado torneio/grupo com 13 participantes, virá redigido numa folha que comportaria até 15 nomes. Isto acontece porque o clube possui estes impressos padronizados para grupos com 7, 11, 15 e 21 jogadores e, por questão de racionalização, não se justificaria a leitura de impresos também para grupos com 8, 9, 10, 12 etc. participantes;

— Toda vez em que houver mudança de endereço, além do aviso a todos os participantes e aos diretores dos torneios/grupos em que joga, o associado também deve informar à Tesouraria e àqueles

diretores onde tem inscrição pendente para algum torneio ainda não formado;

— A licença anual é um direito do associado. Entretanto, é sua a obrigação de informar a todos os adversários e diretores dos torneios/grupos em que joga o período escolhido;

— Ao receber informação de um adversário que ele estará gozando uma licença especial, inquirir o imediatamente, já que esta informação tem de partir do diretor do torneio/grupo, conforme determinação do DTI, João de Deus Carvalho, contida na RBXP nº 38, página 3, de Março de 1990.

— Alguns jogadores têm preferência pelo sistema de notação Algébrico, outros, o descritivo. Para não criar polêmica, o clube preferiu não oficializar qualquer sistema de notação para os seus torneios, pois, o que importa é que os lances sejam transmitidos com clareza e num sistema de notação que não deixe margem a dúvidas (Art. 2, Regras dos Jogos). Ao receber um lance no sistema que não seja do seu agrado, exponha o fato ao adversário, tentando chegar a um acordo ou, então, combine cada um escrever o lance no sistema de sua preferência e, entre parênteses, o do adversário. Lembre-se que caso haja divergência entre os sistemas, o lance é considerado impossível.

— A 30 dias do término do torneio, o Diretor retemerá os impressos que habilitará ao associado levar à adjudicação todas as suas partidas não terminadas. Lembre-se sempre que o não recebimento deste material não o desobriga ao cumprimento de todas as normas de adjudicação. Recomendamos uma leitura atenta às Regras dos jogos, em especial, aos Artigos 31 ao 40, que tratam do assunto.

CAMPEONATO BRASILEIRO INDIVIDUAL

V - CBI - FASE FINAL

Diretor: Luiz Fernando Cirello
Caixa Postal 55043
04799 - São Paulo - SP

Gladstone 0,5 Cresce
Quadro final na pág. seguinte.

Com o término da partida Gladstone 0,5 Cresce, encerrou-se o V - Campeonato Brasileiro Individual. Terminaram na primeira colocação os colegas Orlando A Soares e Gladstone S. Amorim. O título, pelo desempate no SB, ficou com o Mestre Latinoamericano, Orlando. Nossos agradecimentos e nossos parabéns a todos os participantes pela forma como transcorreu o torneio.

V - CBI FINAL	1	2	3	4	5	6	7	8	9	0	1	2	3	4	5	6	7	8	9	0	1	PTS	CLA
ORLANDO ALCANTARA SOARES	1	X	1	142	2
GLADSTONE SABOIA AMORIM	2	.	X	0	1	133	3
PAULO AMILCAR BRIÃO	3	.	.	X	0	.	.	.	1	121	4
ALBERTO COSTA MATOS PINTO	4	.	.	1	X	.	.	.	0	0	1	113	5
SALVADOR HOMCE DE CRESCER	5	X	.	.	1	100	6
GILBERTO FRAGA PORTILHO	6	X	.	0	0	97	7
ILUSKA P C SIMONSEN	7	X	96	8
MARIO CESAR SCHUSTER	8	X	0	95	9
ANTONIO PACINI	9	X	0	94	10
JOSE DE PINTO PAIVA	10	X	0	93	11
AMERICO RICHIERI	11	X	0	92	12
HENRIQUE P MAIA VINAGRE	12	X	0	91	13
ARNALDO VASCONCELOS	13	X	0	90	14
CESAR ROBERTO S REIS	14	X	0	89	15
GEORGES HOMSI	15	X	0	88	16
PEDRO SEGUNDO DA COSTA	16	X	0	.	.	.	87	17
PETRY FEIJO	17	X	0	.	.	86	18
MURILDO MARTHA AIELLO	18	X	0	.	85	19
MANRICO GEMIGNANI	19	X	0	84	20
JOAQUIM FABIAND ALVES JR	20	X	83	21
JOSE COSTA FERNANDES JR	21	82	22

-> DESEMPATES SB: ORLANDO=142, GLADSTONE=133 - CRESCER=121, PORTILHO=113.
 -> CAMPEAO: ORLANDO A SOARES, VICE-CAMPEAO: GLADSTONE S AMORIM.
 -> DIRETOR: LUIZ FERNANDO CIRELLO

VII CBI - FASE SEMIFINAL

Diretor: João Neumann Neto
A/C Banco do Brasil S.A. :
89290 - São Bento do Sul SC

GRUPO 01 - Pedro 0 Portilho - Pedro 1 Hemar.

GRUPO 02 - Hemar 0,5 Valdir - Hirsch 0 Valdir.

GRUPO 03 - Consolino 1 Mazzarolo.

GRUPO 05 - Gyorgy 0 César - César 0,5 Somani - César 0 Alberto - Edmundo 0 Gyorgy - Célio 1 Gyorgy - Iwakura 0,5 Edmundo - Omélio 0 Joaquim - Alberto 1 Gyorgy - Teixeira 0,5 Hermano.

GRUPO 06 - Portella 1 Carvalho - Massa 1 Moraes - Moraes 0 Brião - Iwakura 0,5 Gilberto.

GRUPO 07 - Alvim 1 Brião - Bigio 0 Damin - Damin 0,5 Gladstone - Pólo 1 Brião - Douglas 0 Brião - Gladstone 1 Melo - Caiata 0,5 Gladstone - Caiata 1 Damin - Omélio 0,5 Pólo - Omélio 1 Douglas - Omélio 0,5 Gladstone.

VIII CBI - FASE PRELIMINAR

Diretor: João Neumann Neto
A/C Banco do Brasil S.A.
89290 - São Bento do Sul SC

GRUPO 01 - Ivan 0 Nhãn - Barros 0 Barbosa - Ronsani 0 Rubens - Giffoni 0,5 Portella - Barbosa 0 Ronsani (Art. 33) - Ivan 0 Ronsani (Art. 33) - Nhãn 1 Barros (Art. 33).

GRUPO 03 - Roberto 1 Ronsani - Pólo 0 Guimarães - Mazzarolo 0,5 Guimarães - Josino 1 Roberto (Art. 33) - Ronsani 1 Mazzarolo (Art. 33).

GRUPO 14 - Ronaldo 0,5 Giannini - Douglas 0 Giannini - Karoly 1 Takatsu - Douglas 0,5 Karoly - Eisei 0 Douglas (Art. 33) - Douglas 1 Ronaldo (Art. 33) - Eisei 0-0 Bernardino (Art. 33b).

GRUPO 21 - Paulo 0 Fernando - Felipe 1 Fernando - Felipe 0 Alufzio (Art. 33).

GRUPO 23 - Moacyr 0,5 Flávio - Moacyr 1 Eli - Eli 0,5 Carvalho - Fernando 0 Flávio - Albuquerque 0,5 Carvalho (Art. 33) - Weyrich 1 Albuquerque (Art. 33) - Eli 0 Flávio (Art. 33) - Albuquerque 0-0 Eli (Art. 33b).

ATENÇÃO — **RATING E VENCIMENTO NAS ETIQUETAS DA REVISTA** — Por problemas na mudança de Sistemas e Programas, na firma que cuida do nosso Cadastro, alguns Ratings e alguns vencimentos estão saindo com erro.

Os acertos estão sendo providenciados. Os associados podem ajudar avisando o Setor de Rating, caso o erro persista a partir da Revista de Julho/90.

VIII - CBI - P - 02

VIII - CBI - P - 02		1	2	3	4	5	6	7	8	9	0	1	PTS	CLA
RENATO ANDRADE SANTOS	1	X	=	1	1	1	1	1	1	1	1	1	9,5	1
JOSINO F MELLO RESENDE	2	=	X	1	=	1	1	1	1	1	1	1	9,0	2
ALTAIR ANTONIO DE SOUZA	3	0	0	X	=	1	=	1	1	1	=	1	6,5	3
SERGIO B CONSOLINO	4	0	=	=	X	=	1	0	=	1	=	1	5,5	4
ALCINDO L BASTOS S FILHO	5	0	0	0	=	X	=	=	=	1	1	1	5,0	5
JOSE MARIO GODOT SOUZA	6	0	0	=	0	=	X	=	0	1	1	1	4,5	6
SERGIO R S ALVAHYDO	7	0	0	0	1	=	=	X	1	=	0	1	4,5	6
GILSON LUIZ RONSANI	8	0	0	0	=	=	1	0	X	0	1	1	4,0	8
SERGIO G BARBOSA	9	0	0	0	0	0	0	=	1	X	1	1	3,5	9
JULIO LUCIO GAZOLA	10	0	0	=	=	0	0	1	0	0	X	1	3,0	10
PEDRO LIMA NETO	11	0	0	0	0	0	0	0	0	0	0	X	0,0	11

VIII - CBI - P - 04

VIII - CBI - P - 04		1	2	3	4	5	6	7	8	9	0	1	P.T.S	C.L.A.
JARBAS DE CARVALHO MELO	1	X =	1	1	1	1	1	1	1	1	1	1	9,5	1
JALDEMAR RODRIGUES SOUZA	2	= X	0	1	=	1	1	1	1	1	1	1	8,0	2
MANOEL TUDELLA JUNIOR	3	0	1	X =	1	1	1	=	1	1	1	1	8,0	3
ABDIAS NEVES MELO FILHO	4	0	0	= X	1	0	1	1	1	1	1	1	6,5	4
ERIC KRIEGER VON BOROWSKI	5	0	=	0	0	X	1	=	=	=	1	1	5,0	5
FRANCISCO A F SANTOS	6	0	0	0	1	0	X	=	=	=	1	1	4,5	6
LUIZ MAZZAROLO NETO	7	0	0	0	0	=	=	X	=	1	1	1	4,5	6
ANTONIO MARIO B LIMA	8	0	0	=	0	=	=	=	X	0	1	1	4,0	8
IVAN MARQUES DA SILVA	9	0	0	0	0	=	=	0	1	X	1	1	4,0	8
SEBASTIAO A DE OLIVEIRA	10	0	0	0	0	0	0	0	0	0	X	1	1,0	10
JOSE LUIZ MARQUES LIMA	11	0	0	0	0	0	0	0	0	0	0	X	0,0	11

DESEMPATE SB: JALDEMAR = 36,50 , TUDELLA = 32,25.

[illegible]

[illegible][illegible][illegible]

VIII-CBI-P-12	Nº	1	2	3	4	5	6	7	8	9	10	11	PTS.
RONALDO TEIXEIRA NEVES	1		=	=	1	1	=	1	1	1	1	1	8,5
ANTONIO C R CIPOLLI	2	=		1	0	1	1	1	1	1	1	1	8,5
JUAREZ J HAMACHO	3	=	0		1	1	1	1	=	1	1	1	8,0
EDMUNDO ZUCHOWSKI FR	4	0	1	0		1	=	1	1	1	1	1	7,5
HUMBERTO MARTINS DE SOUZA	5	0	0	0	0		1	1	1	1	1	1	6,0
BRUNO BARBOSA ALBERT	6	=	0	0	=	0		=	1	1	1	1	5,5
GERD GIEBEL	7	0	0	0	0	0	=		=	1	1	1	4,0
HAMILTON MORAIS LEAL	8	0	0	=	0	0	0	=		1	1	1	4,0
AMERICO PEREIRA GUEDES	9	0	0	0	0	0	0	0	0		1	1	2,0
RAIMUNDO M FERNANDES	10	0	0	0	0	0	0	0	0	0		1	1,0
JOAQUIM F ALVES JUNIOR	11	0	0	0	0	0	0	0	0	0	0		

Desempeço SB: Ronaldo = 35,50 , Antonio Carlos = 34,75

VIII - CBI - P - 15	Nº	1	2	3	4	5	6	7	8	9	10	11	PTS.
ANTONIO HERMANO DA SILVA	1		1	=	1	0	1	=	1	1	1		7,0
RUI BARBOSA	2	0		1	0	0	1	1	1	1	1		6,0
JOSE GILBERTO MEIRELES	3	=	0		0	1	1	0	1	1	1		5,5
ANTONIO CARLOS ALVES	4	0	1	1		0	0	1	=	1	1		5,5
LAURO MAURINO MENDES SR	5	1	1	0	1		=	0	0	1	1		5,5
OSCAR RIKLI	6	0	0	0	1	=		1	=	=	1		4,5
IRAJA LEONARDO FONSECA	7	=	0	1	0	1	0		=	=	1		4,5
MARIO SIMULITE SOARES	8	0	0	0	=	1	=	=		=	1		4,0
NELSON SABACK VELLOSO	9	0	0	0	0	0	=	=	=		1		2,5
JOSE FREDERICO T SABOYA	10	0	0	0	0	0	0	0	0	0			0,0
	11												

VIII - CBI - P - 16	Nº	1	2	3	4	5	6	7	8	9	10		PTS.
ANTONIO J C D TAVARES	1		1	1	1	1	1	=	1	1	1		8,5
JOAO CARLOS DE OLIVEIRA	2	0		1	1	=	1	1	1	1	1		7,5
MAURICIO S F MOREIRA	3	0	0		1	1	=	1	1	1	1		6,5
WILSON R M PEREIRA	4	0	0	0		=	=	1	1	=	1		4,5
CASSIO R SOPKO	5	0	=	0	=		0	1	1	=	1		4,5
OSMAR A SERAFINI JR	6	0	0	=	=	1	=	1	=	=	=		4,5
FABIO DOS ANJOS	7	=	0	0	0	0	0		1	1	1		3,5
LUIZ F S BARBOSA	8	0	0	0	0	0	=	0		1	=		2,0
OSCAR RIKLI	9	0	0	0	=	=	=	0	0		=		2,0
JOSE R C VANDRI	10	0	0	0	0	0	=	0	=	=			1,5

VIII - CBI - P - 17	Nº	1	2	3	4	5	6	7	8	9	10	PTS.
VALDIR O DA SILVA	1		■	■	1	1	1	1	1	1	1	8,5
JOAO C OLIVEIRA 12/52	2	■		■	■	■	1	1	1	1	1	7,5
ANTONIO J DAL MORO	3	0	■	■	1	1	1	■	1	1	1	7,0
PEDRO LUIZ O COSTA Nº	4	0	■	0	■	1	1	1	1	1	1	6,5
OSCAR RIKLI	5	0	0	0	0	■	1	■	1	1	1	4,5
GILSON GONÇALVES	6	0	0	0	0	0	■	1	1	1	1	3,5
ROBERTO A S VIANNA	7	0	0	■	0	■	■	■	0	1	1	3,5
JOSE R B S VIEIRA	8	0	0	0	0	0	0	1	■	1	1	3,0
JOAO R M ARROIO	9	0	0	0	0	0	0	0	0	■	1	1,0
NORMANDO P VITAL JR	10	0	0	0	0	0	0	0	0	0	■	0,0

VIII-CBI-P-18	Nº	1	2	3	4	5	6	7	8	9	10	11	PTS.
JOAO CARLOS OLIVEIRA 12/52	1		■	1	0	1	1	1	1	1			6,5
VALDIR OLIVEIRA DA SILVA	2	■		0	1	1	1	1	1	1			6,5
AULISIO ALVES	3	0	1		1	1	0	1	1	1			6,0
JARBAS RODRIGUES	4	1	0	0	■	0	1	1	1	1			5,0
MARCIO A ALBUQUERQUE	5	0	0	0	1	■	0	1	1	1			4,0
RICARDO A CATALDI	6	0	0	1	0	1	■	■	1	0			3,5
JOAO CARLOS F BORGES	7	0	0	0	0	0	■	■	1	1			2,5
MANOEL M CARDOSO Fº	8	0	0	0	0	0	0	0	■	1			1,0
ARSSONY SALLUM AQUINO	9	0	0	0	0	0	1	0	0	■			1,0

Desempate SB - João Carlos = 21,25, Valdir = 20,25

VIII - CBI - P - 19	Nº	1	2	3	4	5	6	7	8	9	10	11	PTS.
DARLEY DONIZETTI SILVA	1		0	1	1	1	■	1	1	1	1		7,5
JACQUES KANN	2	1	■	1	■	■	■	1	■	1	1		7,0
BERTO JOSE COSTA	3	0	0	■	0	1	1	1	1	1	1		6,0
PAULO GONÇALVES GUIMARAES	4	0	■	1	■	0	1	0	1	1	1		5,5
ANTONIO AUGUSTO L SOUZA	5	0	■	0	1	■	■	■	1	1	1		5,5
SERGIO LOPES	6	■	■	0	0	■	■	■	1	1	1		5,0
DACIO RESENDE	7	0	0	0	1	■	■	■	■	1	1		4,5
ALEXANDRE LETIZIO VIEIRA	8	0	■	0	0	0	0	■	■	1	■		
MANOEL M CARDOSO Fº	9	0	0	0	0	0	0	0	0	■	1		1,0
HIDEO SUZUKI	10	0	0	0	0	0	0	0	■	0	■		0,5
	11												

Observamos os quadros que saíram ilegíveis na edição anterior.

VIII - CBI - P - 20	Nº	1	2	3	4	5	6	7	8	9	10	11	PTS.
ERCILIO FARIA TRANJAN	1		0	1	1	-	1	1	1	1	1		7,5
HIDEO SUZUKI	2	1		-	-	1	-	-	1	1	1		7,0
PAULO CORDEIRO	3	0	-		1	1	0	1	1	1	1		6,5
PAULO RICARDO M FARIA	4	0	-	0		-	-	1	1	1	1		5,5
MOSTAFA A S FATTAH	5	-	0	0	-		1	1	-	1	1		5,5
DARLEY DONIZETTI SILVA	6	0	-	1	-	0		-	1	1	1		5,5
ALEXANDRE LETIZIO VIEIRA	7	0	-	0	0	0	-		-	1	1		3,5
PAULO GONÇALVES GUIMARAES	8	0	0	0	0	-	0	-		1	1		3,0
FRED GOLIN	9	0	0	0	0	0	0	0	0		1		1,0
NILSON SANTOS	10	0	0	0	0	0	0	0	0	0			0,0

VIII - CBI - P - 22	Nº	1	2	3	4	5	6	7	8	9	10	11	PTS.
ROMEU RICUPERO	1		1	1	1	1	-	1	-	1	1		8,0
ELI ROBERTO CARBONARO	2	0		-	1	-	1	-	-	1	1		6,0
TAYA EFREMOFF	3	0	-		-	-	1	1	-	1	1		6,0
FRANCISCO NERIS PEREIRA	4	0	0	-		1	0	1	1	1	1		5,5
JOAO DE DEUS CARVALHO	5	0	-	-	0		-	-	-	1	1		4,5
JAIR OLIVEIRA FREITAS	6	-	0	0	1	-		0	0	1	1		4,0
MILTON WEYRICH	7	0	-	0	0	-	1		1	-	-		4,0
FERNANDO A ALBUQUERQUE G	8	-	-	-	0	-	1	0		0	1		4,0
SERGIO SCHIAVON MASSA	9	0	0	0	0	0	0	-	0		1		1,5
FRANCISCO XAVIER CENJOR	10	0	0	0	0	0	0	-	0	0			0,5
	11												

Desempate SB: Eli = 20,75, Taya = 20,00

IX - CBI - PRELIMINAR

GRUPOS 01 ao 09

Diretor: Adolpho Quixadá Neto
Av. Nilo Peçanha, 26 - Sala 913
20020 - Rio de Janeiro - RJ

GRUPO 01 - Renato Andrade Santos - Antonio Pádua Pinto Neto - Ivan Gilberto Sandoval Falleiros - Roberto Silva Lima - Fernando Machado Costa - Luís César Chehab Lasmar - Fausto Monteiro de Mesquita Júnior - Alexandre Letizíio Vieira - João Bosco Van Eunen - Paulo Gonçalves Guimarães - Nelson Bertolucci - Bruno Barbosa Albert - Wilson Roberto Rocha.

GRUPO 02 - Bolívar Ribeiro Gonzalez - Ivan Gilberto Sandoval Falleiros - Luiz Fernando Nicolau - Francisco das Chagas Pinheiro - João Baptista da Silva - Ramiro da Costa Almeida - Taya Efremof - João de Deus Carvalho - Eduardo Capatti - Equarte Caralpi - Torben Erik Carlsen - Wilson Salles Lages - Wanderley Soares de Andrade.

GRUPO 03 - Sérgio Brandemburgo Conso-
 lino - Dogeval Ferreira Holanda - Luiz Ângelo Marques Noronha - Tibor Rabokai - Antonio Carlos Silva Almeida - João Bosco Van Eunen - Cleber Lemos da Rocha - André Caminha Neto - Luiz Fernando Nicolau - Cássio de Luna Freire - Roberto Esteves Barbosa - Elias Cardoso Muniz - Francisco Carlos Schwab.

GRUPO 04 - Renato Andrade Santos - Sérgio Brandemburgo Consolino - Aldimir Aristides Guilhem - Paulo César Miranda Machado - Luiz Francisco Silva Barbosa - André Lopes Neto - Bolívar Ribeiro Gonzalez - Eurico Pacheco do Amaral - Sérgio Murilo de Araújo Pereira - José Geraldo Martins Ferreira - Dácio Resende - Carlos Ramos Villares - Nivaldo Alves Pereira.

GRUPO 05 - Pedro Luiz de Oliveira Costa Neto - Sebastião Antunes de Oliveira - Iráji Leonardo da Fonseca - Paulo César Costa - Jovany Lufs Alves de Medeiros - Manoel Tudelia Júnior - Romeu Ricupero - Jorge Andor - Rui Barbosa - Nelson Bertolucci - Roberto Esteves Barbosa - Torben Erik Carlsen - Celso Antonio Pereira de Cunha Leite. - Romeu Ricupero: Inscrição cancelada.

GRUPO 06 - Alfredo Carlos Soares Dutra Neto - Fernando Machado Costa - José Geraldo Veloso - Antonio Mário Batista Lima - Marcos Geraldo Giacometti - Roberto Claudino da Silva - Cleber Lemos da Rocha - Antonio Fausto Sobral - Romeu Ricupero - Eduarte Caralp - Edmundo de Lacerda Filho - José Odilon B. de Lira Vasconcelos - Antonio Carlos Rodrigues Cipolli. - Romeu Ricupero e Roberto Claudino da Silva: Inscrições canceladas a seus pedidos.

GRUPOS 10 à 17

Diretor: João Carlos da Costa
Rua Jacob Miguel Sabbag, 06
37800 - Guaxupé - MG

GRUPO 10 - Márcio Barbosa de Oliveira - José Roberto de Oliveira - Omélio de Souza - Alair Franco Martins - Paulo Maynard Rangel - Antonio Penteado Serra - Ivan Marques da Silva - Douglas Ailton Ferreira Amorim - Gilberto Gomes Stabili - Joseph Gibrael Kahala - José Antonio Rosa - Mário Renato Iwakura - Antonio Carlos Rodrigues Cipolli.

GRUPO 11 - Lauro Maurino de Paula Mendes Sobrinho - Marcello de Albuquerque Urquiza - Paulo Roberto Thormann Marczykoski - Romualdo Luiz Portela de Oliveira - Alcindo Luz Bastos da Silva Filho - Antonio Félix de Santana Jr. - Douglas Ailton Ferreira Amorim - Marco André Gomes de Souza - Ruy Castro Monteiro da Silva - George Homsi - Alcio Manoel de Souza Figueiredo - Fernando César Garrido de Paula. - Primeiro resultado: Ruy 1 Homsi.

GRUPO 12 - Francisco Aranega de Jesus - Jarbas de Carvalho Mello - Fausto Monteiro de Mesquita Jr. - Marcos Antonio Natal Gomes - José Renato Braga dos Santos Vieira - Douglas Ailton Ferreira

GRUPO 07 - Fernando Machado Costa - Marcello de Albuquerque Urquiza - Paulo Ricardo Paul - Sérgio Gonçalves Barbosa - Ivan Marques da Silva - Marcos Antonio Natal Gomes - Oscar Rikli - Milton Gonçalves Sanchez - Manoel Lúcio Massardi - Roberto Esteves Barbosa - Sérgio Vladimiro Guimarães - Fábio Albiani Barata - Thadeu Ernesto Senna Portella. - Thadeu Ernesto Senna Portella: Inscrição cancelada a seu pedido.

GRUPO 08 - Bernardo de Oliveira Martins - Hamilton José Coimbra Paiva - Tibor Rabokai - Vicente Castro Fortunato - Antonio Mário Batista Lima - Paulo Ferraz Ayrosa - Iráji Leonardo de Fonseca - Paulo Gonçalves Guimarães - João Francisco Scaglia - Oscar Rikli - Giancarlo Susin - Gilberto d'Angelo Braz - Marcus Antonio Rolim Silva.

GRUPO 09 - Antonio Pádua Pinto Neto - Soultiro Futida - José Geraldo Veloso - Antonio Carlos Silva Almeida - Paulo César Costa - Romualdo Luiz Portella de Oliveira - Marcos Antonio Natal Gomes - Marcelo Fontes Magalhães Alves - João Francisco Scaglia - Gutemberg Medeiros Damasceno - João Carlos Pereira de Ávila - Joseph Gibrael Kahala - Carlos Antonio de Barros.

Amorim - João Xavier Jr. - Ademir Heleno Pascheto - Jorge Pereira Gonçalves Filho - Júlio Lúcio Gazola - Gilson Gonçalves - Antonio Augusto Lino de Souza.

GRUPO 13 - Francisco Aranega de Jesus - Mauro Santiago de Abreu - José Rondon da Costa Vandri - Alair Franco Martins - Marco André Gomes de Souza - Joaquim Fabiano Alves Jr. - Fernando Borges de Almeida - Milton Weyrich - Maurício Soares Ferreira Moreira - Lufs Alberto Lima Pires Barros - Berto José Costa - Adilson Aparecido Profficio. - Joaquim Fabiano Alves Júnior: Inscrição cancelada.

GRUPO 14 - Ricardo Ernesto Rain - Ivan de Camargo e Oliveira - Marcos Koatz - Marcos Salles Navarro - Ivan Marques da Silva - Marcos André Gomes de Souza - Ademir Heleno Pascheto - Sérgio Schiavon Massa - Ronaldo Teixeira Neves - José dos Santos Brasil Leite - Sérgio Osvaldo Aravena Garrido - Antonio Silva Ruiz.

GRUPO 15 - Rubens Sewaybricker - Luiz Antonio Tannus Ferreira - Gerd Glebel - Alexandre Letizio Vieira - André Caminha Neto - Ernesto Rocha Dutra Filho - Valdir Oliveira da Silva - João Baptista da Silva - Ademir Heleno Pascheto - Arssony Sallum de Aquino - César Augusto Sizanowski - Ogier Montagna.

GRUPO 16 - Sérgio Levy - Warner Bruce

Kover - Bruno Vonibaldo Peiter - Paulo Caetano Bracco - Ricardo Antonio Cataldi - Bolivar Ribeiro Gonzalez - Paulo Gonçalves Guimarães - Valdir Oliveira da Silva - José Renato Braga dos Santos Vieira - Sidney Florêncio da Costa - Elias Cardoso Muniz - Joaquim de Deus Filho. - Joaquim de Deus Filho e Bruno Vonibaldo Peiter: Inscrições canceladas.

GRUPO 17 - Fábio dos Anjos - Jairo Paes de Lira - João Bosco Van Eunem - Marcos Koatz - Valdir Oliveira da Silva - Roberto Agostinho Saback Vianna - Edmilson Araújo e Araújo - Aristides Francisco de Oliveira - Torben Erick Carlsen - Antonio Augusto Lino de Souza - Carlos Ramos Villares - Osvaldo Martins de Queiroz Filho.

TAÇA BRASIL

ATENÇÃO:

Para a VI e VII/TB seguem valendo as seguintes alterações das Regras dos Jogos:

- a) O limite do Tempo de Reflexão é de 30 DIAS para cada 10 LANCES.
- b) Um ÚNICO EXCESSO DE TEMPO acarretará a PERDA DA PARTIDA.

Para a VIII - TB voltou a valer o tempo de reflexão definido no Art. 12 das Regras dos Jogos, ou seja, 20 DIAS para cada 10 LANCES, e somente o 2º EXCESSO de tempo leva à PERDA da partida.

V TAÇA BRASIL - FINAL

Diretor: Adilson Martins Coelho
Rua José Tessarollo Santos, 32
28600 - Nova Friburgo - RJ

Santiago 0 Hemar - Santiago 0 Gladstone -
Iluska 0,5 Gladstone - Iluska 1 Santiago - Hemar 1
Iluska - Sormani 0,5 Santiago - Sormani 0,5 Gladstone.

V - TACA BRASIL - FINAL	1	2	3	4	5	6	7	8	9	0	1	2	3	4	PTS	CLA
MARCO ANTONIO H ASFORA	1	X	1	1	=	=	=	1	1	1	1	1	1	-	10,0	1
HEMAR ANTONIO G BARATA	2	0	X	0	=	1	1	=	1	1	1	1	1	-	9,0	2
REYNALDO A ALVARENGA	3	0	1	X	1	=	1	1	0	=	1	1	1	-	8,0	3
MARNE MEDEIROS	4	=	=	0	X	1	1	0	=	1	1	1	1	-	8,0	4
CELIO SORMANI	5	=	=	0	=	0	X	=	1	1	1	1	1	-	7,5	5
GLADSTONE SABOIA AMORIM	6	=	0	=	0	=	X	=	1	1	1	1	1	-	7,5	6
ILUSKA P C SIMONSEN	7	=	0	0	1	0	=	X	1	0	0	1	1	-	6,0	7
SANTIAGO C CARREIRO	8	0	0	0	=	=	0	0	X	1	1	1	1	-	6,0	8
FREDERICO S EIGENHEER	9	0	0	=	1	0	0	0	1	0	X	0	1	-	5,5	9
MARIO SERGIO S GUIMARAES	10	0	0	=	0	0	=	1	0	1	X	=	1	-	5,5	10
FERNANDO JOSE L S LOPES	11	0	0	0	0	=	0	0	0	0	=	X	0	1	2,0	11
ADRIANO ALBIANI BARATA	12	0	0	0	0	0	0	0	0	0	0	1	X	1	2,0	12
LEON EJZEMBERG	13	0	0	0	=	0	0	0	0	0	0	0	0	X	0,5	13
SALVADOR HOMCE DE CRESCENCO	14	-	-	-	-	-	-	-	-	-	-	-	-	X	-	-

-> CAMPEAO: MARCO A H ASFORA, VICE-CAMPEAO: HEMAR A G BARATA.
-> DIRETOR: ADILSON MARTINS COELHO

Nossos Parabéns a Marco Antonio Hazin Ástora e Hemar Antonio Galvão Barata pela classificação final!!

VI TAÇA BRASIL - SEMIFINAL

Diretor: Dogeival Ferreira Holanda
Caixa Postal nº 307
79600 - Três Lagoas - MS

Classificam-se os dois primeiros colocados para a final.

RESULTADO FINAL - (Todos os Grupos Encerrados)

GRUPO 01 - Classificados: Maurício Soares F. Moreira e Célio Sormani.

GRUPO 02 - Classificados: Hemar Antonio Galvão Barata e Elbio Bidart P. Piccoli.

GRUPO 03 - Classificados: Eduardo Wan Seong Lee e Paulo Florêncio da Silva.

GRUPO 04 - Classificados: Antonio José C.D. Tavares e Antonio Carlos Pavan.

GRUPO 05 - Classificados: Fernando Lottario Becker e Paulo César Miranda Machado.

GRUPO 06 - Classificados: Luis Carlos S. Galvão e Névio João.

GRUPO 07 - Classificados: José Joaquim Amorim Neto e Paulo César Miranda Machado.

GRUPO 08 - Classificados: Fábio Bidart

Piccoli e Marco Póio Rios Simões.

GRUPO 09 - Adjudicação: Kelsen O Damin.
- **ENCERRADO**: 1º Reinaldo Damin 10,0 pt. (SB. 50,5); 2º Sérgio Lopes, 10,0 pt. (SB. 50,0); 3º Romeu Ricupero 9,5 pt.; 4º/5º/6º Ivan Gilberto S. Falleiros, Dácio Resende e Wilson R. Rocha 8,5 pt.; 7º João Breitenbach 8,0 pt.; 8º Wilson Roberto M. Pereira 7,5 pt.; 9º Kelsen Rosas Sodré Azevedo 6,5 pt.; 10º/11º Carlos A. Pereira Terra e Edson Tadeu Oliveira Costa 5,5 pt.; 12º Ulisses E. Tonolli 2,0 pt.; 13º Adriano Albiani Barata 1,0 pt.; 14º Eduardo Grassi A. Ferreira 0,0. - Inscrição cancelada: Marne Medeiros. - **Classificados**: Reinaldo Damin e Sérgio Lopes. Parabéns!!

VII TB - SEMIFINAL

Memorial Alberto Witte

Diretor: Pedro Luiz O. Costa Neto
Rua Alves Guimarães, 408/104
05410 - São Paulo - SP

GRUPO 01 - L.C. Péricles P. Guimarães(*)
- **ELIM.** Marcos A. Cheganças - **ABAND.** Gilson Ricardo M. Pereira.

GRUPO 02 - Jaime 1 Quixadá - **ABAND.** Antonio C. Sversut.

GRUPO 03 - L.C. Paulo Cordeiro - **ELIM.** Dênis Moreira Leite - Alcio Figueiredo.

GRUPO 04 - **ELIM.** Laudemir Carbonera.

GRUPO 05 - L.C. Carlos Henrique B. Fontes(*).

GRUPO 06 - L.C. Américo P. Guedes(*) - Ivan C. Nascimento(*).

GRUPO 07 - L.C. Ivan C. Nascimento(*) - Romeu Ricupero - Alexandre P. Choma - **ELIM.** César Soares Filho.

GRUPO 08 - L.C. Romeu Ricupero.

GRUPO 09 - L.C. Júlio César Gil(*).

OBSERVAÇÕES: 1º Todas as **ELIM.** pelo Art. 23;
2º As Inscrições Canceladas (L.C.) assinaladas com asterisco foram impropriamente relatadas como abandono no Relatório anterior.

VIII TAÇA BRASIL - PRELIMINAR

Diretor: Dogeival Ferreira Holanda
Caixa Postal nº 307
79600 - Três Lagoas - MS

GRUPO 01 - Uilde O Durval - Dirceu 1 Dieckmann - Erminio 1 Valdedi - Fausto 1 Valdedi - Valdedi 0 Falleiros - Valdedi 0 Uilde.

GRUPO 02 - Fausto 0 Edgar - Richard 0 Lourinaldo.

GRUPO 03 - Antonio Carlos Essado eliminado (Art. 23). - Maurício França dos Santos abandona.

GRUPO 04 - Gomez 0 Faria - Ornêlio 1 Donizete - Ornêlio 1 Massardi - Faria 0,5 Ornêlio.

GRUPO 05 - Gideoni 0 Consolino - M. André 1 Gideoni.

Início: 15.09.89

Término: 15.03.91

GRUPOS 01 à 22

Classificam-se os dois primeiros colocados para a Semifinal.

GRUPO 06 - Ricupero 1 Valmari (Art. 21) - Delso 0 Abdias - Aldemir 0 Ricupero - Delso 1 Ademir. - Valmari Matos abandona.

GRUPO 07 - Santana Júnior 1 M. André - M. André 0 Mobaler - Eguia 1 Leite.

GRUPO 08 - Falconi 1 Leite - Ubirajara 1 Dario.

GRUPO 09 - André Lopes 1 Delso - Moibaier 1 Kellerman - Teixeira 1 Sabadin. - Paulo Pinheiro de Carvalho eliminado (Art. 23).

GRUPO 10 - Mendes 0 Fialho - Alvim 1 Fialho - Alvim 1 Kleverton - Kleverton 1 Mendes.

GRUPO 11 - Nogueira 0 Romero.

GRUPO 12 - Linneu 1 Andrades - Scaglia 1 Linneu - Prado 1 Andrades - Scaglia 1 Amilcar - Linneu 1 Prado - Linneu 1 Punhague - Amilcar 1 Prado. - Gilberto Cuello eliminado (Art. 23).

GRUPO 13 - V. Jorge 0,5 Yasuda - V. Jorge 0 Duarte - Nazir 1 Yasuda. - Celson Montada Arakaki eliminado (Art. 23).

GRUPO 14 - Teófilo 1 Stone - Teófilo 1 Homero.

GRUPO 15 - J. Augusto 1 Takatsu - J. Augusto 0,5 Elso - Ranulfo 1 Petri - Ranulfo 1 Amilcar.

GRUPO 16 - J. Gonçalves 0 Ranulfo - Ranulfo 1 Passos. - Gino Martins Borges Bastos abandona.

dona.

GRUPO 17 - Teixeira 1 Madeira - Weyrich 1 Madeira. - Hudson Amorim Rabelo abandona.

GRUPO 18 - Edmilson 1 Gonçalves - Gonçalves 0 Takatsu. - Manoel Brenha Ribeiro eliminado (Art. 23).

GRUPO 19 - Jarbas 1 Coltro. - Cláudio Luiz Lara Moutinho abandona.

GRUPO 20 - Mandeira 0 Valdeci - Isaias 0 Reis. - Manoel Brenha Ribeiro eliminado (Art. 23).

GRUPO 21 - Ricardo de Biasi Ribeiro eliminado (Art. 23).

GRUPO 22 - Godot 1 França - Emir 0 Zuchowski - Henrique 1 França - Godot 0,5 Leandro - Leandro 1 Suzuki. - Hudson Amorim Rabelo abandona.

CAMPEONATOS ESTADUAIS

II - CEI - BAHIA: - FINAL

Diretor: Romeu Ricupero
Rua Ministro Godoy, 679/72
05015 - São Paulo - SP

Lafayette 1 Albérico. - Relatório Final:
João Salete Aguiar (SB=38,5) foi 5º e Albérico Ricardo P. da Motta (SB=37,5) foi 6º. - Homero Filho=Campeão e Luiz Cláudio Guimarães=Vice-Campeão.

II - CEI - BA - FINAL

	1	2	3	4	5	6	7	8	9	0	1	2	3	4	5	PTS	CLA
ADOLPHO K LIBERATO	1	X	0	0	0	0	0	0	0	0	0	0	0	0	0	0,0	15
JOAO EDISON SALETE AGUIAR	2	1	X	0	1	1	1	1	1	1	0	0	1	0	0	9,0	5
HOMERO FENNER FILHO	3	1	1	X	1	1	1	1	1	1	1	1	1	1	1	13,5	1
MARCELO FONTES M ALVES	4	1	0	0	X	0	1	1	1	1	1	0	0	1	0	7,0	8
ALBERICO RICARDO P MOTTA	5	1	0	0	1	X	1	1	1	1	0	1	1	0	0	9,0	6
GILENO EXALTO DE ARAUJO	6	1	0	0	0	0	X	0	1	0	1	0	1	1	0	5,0	11
PAULO SERGIO S FERREIRA	7	1	0	0	0	0	1	X	1	1	1	0	0	1	0	6,0	9
OTAVIO MENEZES DA FONSECA	8	1	0	0	0	0	0	0	X	0	0	0	0	1	0	2,0	13
UBIRAJARA DE O BARROSO JR	9	1	0	0	0	0	1	0	1	X	1	0	1	0	0	5,5	10
MIGUEL ARCANJO N SILVA	10	1	0	0	0	0	0	0	1	0	X	0	0	1	0	3,0	12
LAFAYETE FREITAS SAMPAIO	11	1	1	0	1	1	1	1	1	1	1	X	1	1	0	12,0	3
UBIRAJARA DE O BARROSO	12	1	1	0	1	0	0	1	1	1	0	X	1	1	0	8,0	7
CARLOS F A RIBEIRO	13	1	0	0	0	0	0	0	0	0	0	0	X	0	0	1,0	14
LUIZ CLAUDIO GUIMARAES	14	1	1	0	1	1	1	1	1	1	1	1	1	X	1	12,5	2
BOLIVAR RIBEIRO GONZALES	15	1	1	1	1	1	1	1	1	1	0	1	1	0	X	11,5	4

CAMPEAO: HOMERO FENNER FILHO, VICE: LUIZ C GUIMARAES
DIRETOR: ROMEU RICUPERO

II CEI - GO/DF - FINAL

Diretor: Sidney Martins

Caixa Postal nº 771

97001 - Santa Maria - RS

P. Machado 1 Lima - Brito 0 Francimar - Francimar 0 S. Lopes - Sandoval 0 Lima - Sandoval 0 Vitor - Eisei 0 Vitor - Vinicius 1 Brito - Vinicius 1 Eisei - Vitor 0 S. Lopes - Lima 0 P. Silva - S. Lopes 1 P. Silva - Cavalcanti 0 P. Silva - Brito 1 Lima - Eisei 0 Francimar.

III CEI - PR - FINAL

Diretora: Huska Simonsen

Av. Vieira Souto, 350/302

22420 - Rio de Janeiro - RJ

Serafini 1 Choma - Berdaky 0 Choma - Choma 0 Pavan, Zuchowski 1 Iahn - Sabbag 0 Zuchowski - Berdaky 0 Serafini - Zuchowski 0,5 Peiter - Zuchowski 0,5 Hirsch - Serafini 0,5 Pavan - Pavan 1 Hirsch - Pavan 1 Peiter - Sabbag 0,5 Pavan - Pavan 1 Iahn - Pavan 1 Berdaky - Zuchowski 0 Pavan - Bueno 0 Pavan - Bueno 0 Sabbag - Berdaky 0 Sabbag - Hirsch 0 Sabbag - Serafini 0,5 Sabbag - Hirsch 0,5 Choma.

III CEI - RJ - SEMIFINAL MEMORIAL JOÃO BATISTA CÚRCIO

Diretor: Romeu Ricupero

Rua Ministro Godoy, 679/72

05015 - São Paulo - SP

GRUPO 02 - Antunes 0 Coelho - Gutemberg 0 Coelho - Gutemberg 0 Thadeu - Thadeu 1 Antunes.

GRUPO 03 - Zélio Bernardino eliminado (Art. 23). - Encerrado: 1º) Amaury Reis 4,0 pt; 2º) João Carlos de Freitas Borges (SB=5,5) 3,0 pt; 3º) Alfredo Carlos Soares Dutra Neto (SB=5,0) 3,0 pt; 4º) Zélio Bernardino (SB=5,0) 2,5 pt; 5º) João de Deus Carvalho (SB=4,5) 2,5 pt; 6º) Hugo Almeida de Magalhães 0,0. - Inscrições canceladas: Luiz Eduardo Pereira de Jesus e Nélio José Lentini de Almeida. - Classificados Amaury Reis e João Carlos de Freitas Borges.

GRUPO 04 - Paúl 1 Amaral - Carvalho 0 Quixadá - Márcio 0 Lauro - Amaral 0 Lauro.

III CEI - SP - SEMIFINAL

Memorial Márcio Elísio de Freitas

Diretor: Manoel Maria Cardoso Filho

Rua Cupertino Durão 67/201

22441 - Rio de Janeiro - RJ

GRUPO 02 - Heitor 0 Oliveira (Art. 33). - Encerrado.

GRUPO 04 - Bernardino 0 Aguilar (Art. 33). - Encerrado.

GRUPO 05 - Faria 0 Rezende. - Encerrado.

III-CEI-SP SF-02	1	2	3	4	5	6	7	PTS	CLA
CLAUDIO FRATINI	1	X	1	0	0	0	0	1,0	7
RONEY EDGARD RUDSTOCK	2	0	X	0	0	1	0	1,5	6
FRANCISCO ARAMEGA JESUS	3	1	1	X	1	1	0	4,5	2
JOSE LUIZ OLIVEIRA JR	4	1	1	0	X	1	1	5,0	1
BERNARDINO SANTANA	5	1	0	0	0	X	1	2,0	5
HEITOR L CORREA DA SILVA	6	1	1	1	0	0	X	1,0	3
JOAO FRANCISCO SCAGLIA	7	1	=	0	1	0	X	3,0	4

III-CEI-SP SF-04	1	2	3	4	5	6	7	PTS	CLA
JOSE TORO	1	X	0	1	1	1	=	3,5	3
ROMEU RICUPERO	2	1	X	1	1	=	0	3,5	2
EDUARDO A DE O AGUIAR	3	0	0	X	1	1	=	2,0	5
JOSE EDUARDO B DE MORAES	4	0	0	0	X	0	=	0,0	6
BERNARDINO SANTANA	5	0	=	0	1	X	=	2,5	4
FERNANDO DE C KAUFFMAN	6	-	-	-	-	X	-	I.C.	-
MATALINO DE C FERREIRA	7	=	1	1	1	0	=	3,5	1

SB: MATALINO 7,25, RICUPERO 6,75, TORO 6,25.

III-CE-SP SF-05	1	2	3	4	5	6	7	PTS	CLA
PAULO CESAR COSTA	1	X	0	=	0	=	0	1,5	5
ROMEU RICUPERO	2	1	X	1	0	=	1	4,0	2
ANTONIO F PEREIRA	3	=	0	X	0	=	1	2,0	4
JOSINO F NELO RESENDE	4	1	1	1	X	=	1	4,5	1
LUIZ C SOARES DA SILVA	5	-	-	-	-	X	-	I.C.	-
JOSE DE FARIA	6	1	0	=	0	=	X	2,5	3
JOAO BOSCO VAN EMMEN	7	0	0	0	=	=	X	0,5	6

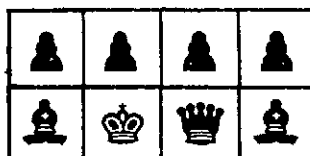

V - RELATÓRIO ANUAL DO RATING

Posição em 30/06/90, com a inclusão dos seguintes 189 torneios:

- V-CBI-Final; VII-CBI-SF-04; VIII-CBI-P-02,04/13,15/20 e 22; VI-TB-SF-03/04,08; VII-TB-P-A/E; I-TBE-P-02(2tab),03(3tab),07(2tab) e 09(1tab); Torn. Comem. "20 Anos"-Final; VI-Zonal-Latino Americano-Final,
 - II-GO/DF-P-05; III-MG-P-01,05; III-SP-SF-01,06; II-PB-Final; II-PE-Final; II-PR-Final; II-RJ-Final e II-RS-Final; TQ-01/03,04; TQ-02/01,02; TQ-03/02; TQ-04/01,02; TQ-05/04,06; TQ-06/01,02; TQ-08/02,03; TQ-10/02; TQ-90B/01,02; ST-01/85-Final e ST-02/85-Final.
 - TE-101,105/107; TC-I-306,308,309,314,330,334/353,355,360,361,364 e 365; TC-II-382,386/388,390/393,398,426,428,433/438,440/450,452,454/456,458/470,472,473,475,477,479,483,484,491,493 e 506; TC-III-180,183/185,191,192,194,196,198/200,206,207,213,215,216,218,220/222,224,225,227,228,231,234/243,252,258 e 260.

POS	RAT	NOME	POS	RAT	NOME	POS	RAT	NOME	POS	RAT	NOME
1	1371	GILBERTO FRAGA PORTILHO	26	1245	LAFAYETE FREITAS SARPAID	52	1210	LUIZ CARLOS SANTOS GALVAO	78	1186	PAULO RICARDO H. DE FARIAS
2	1326	MERAN ANTONIO GALVAO BARATA	27	1243	SERGIO B. CONSOLINO	53	1208	LUIZ CLAUDIO GUIMARAES	79	1184	FERNANDO LOTHARIO BECKER
3	1322	ILUSTIA PEREIRA DA C. SIMONSEN	28	1242	ITALO GERARDO BRASIL TRAVI	54	1207	ANTONIO CARLOS R. ALVIA	80	1183	MATILDE CONSTANCIO FERREIRA
4	1319	PAULO ANILCAR GOMEZ BRITO	29	1241	ANTONIO CARLOS PAVAN	55	1206	HECTOR ANTONIO FERNANDES	81	1182	RENANQUE P. RAIN VIMAGRE
5	1318	ORLANDO ALCANTARA SOARES	30	1240	JARDAS DE CARVALHO NELO	56	1205	EDUARDO WAN SEONG LEE	82	1181	SQUITINO FUTIDA
6	1306	FABIO BIDART PICOLLI	31	1238	MARIO CESAR JUCK SCHUSTER	57	1205	REINALDO MARIN	83	1181	ALFREDO CARLOS S. DUTRA NETO
7	1301	CELIO SORRANI	32	1238	EDMUNDO ZUCHOWSKI FILHO	58	1205	ANTONIO PACINI	84	1181	MEVIO JOAO
8	1297	GLADSTONE SABOTA AMORIM	33	1233	MARCO PAULO RIOS BINOES	59	1205	PAULO CESAR ARAUJO MACRADO	85	1180	WILSON TADEU NASCIMENTO
9	1296	MARCO ANTONIO HAZIN ASFOVA	34	1229	WILSON CARRARO	60	1201	GYORGY LASZLO GYURICZA	86	1180	EDUARDO LAVIERI MARTINS
10	1291	REYNALDO AUGUSTO F. ALVARENGA	35	1226	ALEXANDRO N. MONE SERRANO	61	1198	ANTONIO HERRANDO DA SILVA	87	1178	FERNANDO CESAR B. TEIXEIRA
11	1277	ADREU RICOPERO	36	1224	JOAO FRANCISCO SCAGLIA	62	1198	UMBERTO GIUSEPPE CORDANI	88	1178	ROBERTO MONORATO TONELLI
12	1276	IVAN G. SANDOVAL FALLETTOS	37	1222	THADEU ERNESTO S. PORTELLA	63	1198	ROREU EDGAR RUNOSTOCK	89	1175	MARCO ANTONIO N. DOS SANTOS
13	1272	JOAO HANDEL DE CAMPOS	38	1222	CLAYTON FELICIO	64	1194	PEDRO SEGUNDO DA COSTA	90	1175	JULIO CESAR GIL
14	1272	ALBERTO COSTA DE MATOS PINTO	39	1221	ZELIO BERNARDINO	65	1194	ANTONIO JOSE C. D. TAVARES	91	1175	ADRIAN BICOLLA
15	1267	ORNELLO DE SOUZA	40	1220	SALVADOR HONCE DE CRESCENTE	66	1194	SENGIO LOPES	92	1174	DARLEY DOMIZETTI DA SILVA
16	1264	MARIO SILAS BIAVA	41	1218	PEDRO LUIZ DE O. COSTA NETO	67	1193	WILSON ROBERTO ROCHA	93	1174	JAIRO PAES DE LIMA
17	1265	CESAR ROBERTO DA SILVA REIS	42	1218	JOSE PINTO DE PAIVA	68	1192	ALEXANDRE PEDRO CHORA	94	1172	ROBERTO SILVA L. FEITOSA
18	1261	EDSON DE FRANCA TEIXEIRA	43	1217	ROY CASTRO MONTEIRO DA SILVA	69	1191	FLAVIO ARNALDO BRAGA SILVA	95	1170	PETRY FEIJO
19	1260	JOSINO FERNANDO NELO RESENDE	44	1216	MARCIO SOARES F. MOREIRA	70	1191	FRANCISCO ARAMEGA DE JESUS	96	1169	KELSEN ROSAS SOUZA AZEVEDO
20	1256	MARCE NEDEIROS	45	1216	LUIZ FERNANDO CIRELLO	71	1189	IVAN DE CARVALHO E OLIVEIRA	97	1169	MARCIO BARBOSA DE OLIVEIRA
21	1255	VALDIR OLIVEIRA DA SILVA	46	1215	AMERICO RICHERI FILHO	72	1188	JOAO DE DEUS CARVALHO	98	1167	LUIZ ROBERTO G. COSTA JR.
22	1255	ADOLFO QUINTANA NETO	47	1212	FREDERICO SACRE EIGENHEER	73	1188	JOSE EDUARDO H. DE O. RATA	99	1165	GABRIEL PEREIRA DA CUNHA
23	1253	NELSON MIRSCH	48	1212	ARNALDO VASCONCELOS	74	1186	FRANCISCO CARLOS C. SCHWAN	100	1165	RICARDO ERNESTO KATZ
24	1252	ADALDO WANDERLEY MOREIRA	49	1212	MARIO ROBERTO IMARUA	75	1186	GILBERTO GUIMARAES SILVA	101	1165	TORAZ DE AMARAL PETRAGLIA
25	1251	NEVILLE LEONE	50	1211	MARIO HENRIQUE SIMONSEN	76	1187	SERGIO ATTENDOR DE CARVALHO	102	1165	RICIERI FRANZON
			51	1211	WILTON GONCALVES SANCHEZ	77	1167	CARLOS EDUARDO BASTOS	103	1164	LUIZ ANTONIO BILIO DE RELO

104	1164	BERNARDO DE OLIVEIRA MARTINS	152	1134	ULISSES ENMANI TOMOLLI	200	1114	OGIER MONTAGNA	248	1100	MARIO SERGIO SOUZA GUIMARAES
105	1164	LUIZ ALBERTO PINES	153	1134	JOSE AUGUSTO ESTEVES ANARAL	201	1113	PAULO AFONSO DE S. ANARAL	249	1100	FRANCISCO MEIRIS PEREIRA
106	1163	JOSE LUIZ DE OLIVEIRA JUNIOR	154	1134	FRANCISCO CARLOS R. PANTOJA	202	1113	ALEXANDRE LETIZIO VIEIRA	250	1099	GLAUCO LUCIANO DELLIBONI
107	1163	PAULO HENRIQUE BAKHA RORAES	155	1133	PAULO SERGIO L.C. DE LIRA	203	1113	LAURO ROBERTO BARDELO GORGES	251	1099	JOSE MARIO GOMES SOUZA
108	1162	ALCIDMO LUZ B. DA SILVA FILMO	156	1132	BABON PETER WAGY	204	1112	ARMOR SERAFIM JUNIOR	252	1099	LUIZ CARLOS S. DA SILVA
109	1161	MAROLAN WONSOWSKI	157	1132	JOSE B. DE LIRA VASCONCELOS	205	1112	NESTON GALVAO PEREIRA	253	1099	MARCO SANTIAGO DE ABREU
110	1161	CARLOS ALBERTO JONIO EDDLI	158	1132	JOAO CARLOS PEREIRA DE AVILA	206	1112	BERGEBE HORSI	254	1098	ADENIR HELENO PASCHETO
111	1160	JOSE KENJI NISHIMURA	159	1131	FERNANDO JOSE L. DA S. LOPES	207	1112	COLIN JENETIAN D. STEPHENSON	255	1098	SERGIO ROBERTO
112	1160	JOSE ROBERTO OLIVEIRA	160	1131	PAULO GUSTAVO B. DA SILVEIRA	208	1111	EDSON GONCALVES REIS	256	1098	CARLOS ROBERTO DA SILVEIRA
113	1160	GUILHERME DALREIDA DE ANDRADE	161	1131	BIJALNA BAPTISTA CATATA	209	1111	ZENO ANTONIO DECKER FILMO	257	1097	DARARIS MAGAO
114	1159	ELI ROBERTO P. CARBONARO	162	1131	PAULO CAYANO BRACCO	210	1111	FERNANDO MARTINHO	258	1097	MARTY CARLOS DE SOUZA FILMO
115	1156	ERIC KATEGON VON ROUSSEK	163	1130	JOSE MARCIO B. ALMEIDA CASTRO	211	1111	ALEXANDRE CESAR DA C. LIRA	259	1096	HELOISA STANGE ABOZIS
116	1156	JADSON MACARIO SILVA	164	1129	GRATULIANO JAYRE NUNES DIAS	212	1111	VALDEMAR RODRIGUES DE SOUZA	260	1096	WILLIAM QUININO FERREIRA
117	1156	CARLOS MATHE SZOBOT	165	1129	ALCIO MANDEL S. FIGUEIREDO	213	1111	PAULO CESAR COSTA 0347	261	1096	JULIO LUCIO GAZOLA
118	1154	LUIZ NAZZARENO NETO	166	1129	SANTIAGO COUNAGO CARREIRO	214	1110	PAULO EDISON TENNES CHACUD	262	1095	OSCAR BILLI
119	1151	RUIRES SOUZA RAIA	167	1129	CLAUDIO RACHADO VIEIRA	215	1109	LUIZ CARLOS GUERRA DIECKMANN	263	1095	MARCELO FONTES M. ALVES
120	1150	JORGE ANDOR	168	1129	CLENER MOREIRA DE MOLANDA	216	1109	JOSE GILBERTO REIKELIS	264	1095	PAULO AFONSO PEREIRA SILVA
121	1150	JOAO LOPES COELHO	169	1128	JEFERSON LUIZ MARTINS	217	1109	WILLIAM MARTIN DEISLEY	265	1095	BRUNO VONIBALDO FEITER
122	1150	JOSE FREDERICK THOME SABOYA	170	1128	JOSE AUGUSTO PEREIRA AMOS	218	1108	CELSO F. OLIVEIRA FIGUEIREDO	266	1095	FRANCISCEX JAVIER CENJON
123	1149	JOAO BREITENBACH	171	1127	ANTONIO FELIX DE SANTANA JR.	219	1108	JOSE COSTA FERNANDES JUNIOR	267	1094	BERNARDINO SANTANA
124	1149	JOSE CARLOS LOTOLA DANTAS	172	1127	WARMER BRUCE KOVEN	220	1108	NELSON SARA VELOSO	268	1094	JOSE JOAQUIM GOMES
125	1149	PAULO FLORENCIO DA SILVA	173	1124	TATY EFRENOF	221	1107	JOAO VICTOR DA SILVA	269	1093	WILSON SALLES LAGES
126	1148	JOAO CARLOS DE OLIVEIRA 1252	174	1124	PAULO RICARDO PAUL	222	1107	ANTONIO JOSE DAL ROBO	270	1093	PATRICIA RENATE ANSELIN
127	1147	BENTO JOSE COSTA	175	1126	JOSE JOAQUIM DE ANDRIN NETO	223	1107	CASSIO ROBERTO BOPKO	271	1093	JOSE VIEIRA FILMO
128	1147	EDUARDO CAPATTI	176	1124	CARLOS AUGUSTO PEREIRA TERRA	224	1107	CELIO FERRAZ RIBEIRO	272	1093	JOSE TORD
129	1147	ROBERTO ESTEVES BARBOSA	177	1125	JOAO BOSCO VAN EUMEN	225	1106	IRAJA LEONARDO DA FONSECA	273	1092	ROBERTO SENATORE FEDRIZZI
130	1144	JOAO CARLOS DA COSTA	178	1125	SERGIO SCHIAVON NASSA	226	1106	BENEDITO PINTO DA SILVA	274	1092	SERGIO GONCALVES BARBOSA
131	1144	ROACHY DE B. GUARACIANA	179	1125	RARIRO DA COSTA ALMEIDA	227	1106	EDMUNDO LACERDA FILMO	275	1092	MARCOS VINICIUS DE OLIVEIRA
132	1145	GUTERREZ MEDEIROS BARASCENO	180	1124	MARCUS ANTONIO ROLIN SILVA	228	1106	BOGUEVAL FERREIRA MOLANDA	276	1091	ANTONIO PEDRO RAROS COSTA
133	1145	OSMAR ANTONIO SERAFINI JUNIOR	181	1123	JORGE HENRIQUE M. BACCES	229	1105	PERICLES PINES GUIMARAES	277	1091	ALTON JOSE DE FARIA
134	1145	ENNYO PINAS	182	1122	JALDER FRANCISCO ALBERGARIA	230	1105	EDUARDO DIANCI DUARTE	278	1091	SILVIO DA COSTA SANTANA
135	1145	KARLOS ANTONIO DE ALMEIDA	183	1122	HIDEO SUZUKI	231	1104	ERANUEL FLAVIO CARPOS COSTA	279	1091	LUIZ FRANCISCO SILVA BARBOSA
136	1143	RICARDO ANTONIO CATALDI	184	1122	CICERO FERREIRA MHAH	232	1104	ALADR FRANCO MARTINS	280	1091	EUCIDES VILAR DE AZEVEDO
137	1143	ABELARDO MENDES	185	1122	ALBINO ARISTIDES GUILHER	233	1104	GERD GIEDEL	281	1090	SALVADOR HANGINI FILMO
138	1143	IVAN COELHO NASCIMENTO	186	1121	GETULIO BRUN BARQUES	234	1104	CARLOS ACACIO GOMES KAROLY	282	1090	PAULO CORDEIRO
139	1142	ARIVALDO SEGHESE	187	1121	LAUBELINO J. SANTANA FILMO	235	1103	RENATO ANDRADE SANTOS	283	1090	CLETER LEMOS DA ROCHA
140	1142	JAMES JENSEN	188	1120	PAULO CESAR L. BRUNO	236	1103	LUIZ NASCOTE	284	1090	LAUDERIN CARBONERA
141	1142	LAURO R.P. MENDES SOUTINHO	189	1120	ERCIO PEROCCH JUNIOR	237	1103	LUIZ NEREU VIEIRA	285	1089	GERALDO ROBERTO PINES
142	1142	ALTAIR ANTONIO SOUZA	190	1120	JOSE SFIRAI	238	1103	REMY DECKER FILMO	286	1089	CARLOS ANTONIO DE BARROS
143	1142	IRA HARE BRINN	191	1120	LUIZ GERALDO B. MIRANDA LEAO	239	1102	JOAO CARLOS FREITAS DARGES	287	1089	MOYSES PENELHAN
144	1142	DACIO RESENDE	192	1120	CLAYTON LAGROTTI	240	1102	RUI BARBOSA	288	1088	JOSE CARLOS FERRARI
145	1141	RONALDO TEIXEIRA NEVES	193	1119	MARCELO EINMORR	241	1101	RAMOEL F.C.P. ANDRADE NETO	289	1088	LUIZ OTAVIO F. GONCALVES
146	1140	DOUGLAS AINTON F. ANDRIN	194	1118	LEON EIJENDERS	242	1101	RILTON WEYRICH	290	1087	PAULO RAYMOND RANGEL
147	1140	JAYRE CERQUEIRA DE OLIVEIRA	195	1118	LEONEL PENNA FRANCA	243	1101	ANTONIO FERNANDES PUNKAGE	291	1087	PAULO ANTONIO FERREIRA
148	1139	JOSE ANTONIO FABIANO NENDES	196	1117	EDUARDO COUTINHO	244	1101	ANTONIO CARLOS RABOSO	292	1087	LUIZ CARLOS DE ASSURCAO
149	1137	BENIS MOREIRA LEITE	197	1116	ANTONIO MARIO BATISTA LIRA	245	1100	CELIO KELLERMAN	293	1086	CLAUDIO ZOLTZMAN
150	1137	FERNANDO ANTONIO B. DE RADEU	198	1116	ADRIAS NEVES DE RELO FILMO	246	1100	VICTOR DE PADUA PEREIRA	294	1085	ANTONIO AUGUSTO L. DE SOUZA
151	1136	LUIZ FERNANDO NICOLAO	199	1114	FABIO DOS ANJOS	247	1100	RAFAEL ANTONIO CHERIO	295	1085	JUANEZ JAMES KARRACHO

296 1905 JOAO EDISON SALETE AGUIAR
 297 1905 PAULO FRANCISCO MONEZ
 298 1905 ANTONIO CARLOS PULSI
 299 1905 HEITOR LUIZ CORREA DA SILVA
 300 1905 DANIEL CARR DE ARAUJO
 301 1905 RINALDO PIRRO
 302 1905 ROBERTO AGOSTINHO S. VIANNA
 303 1905 HONORIO FENNER FILHO
 304 1905 ENCILIO FARIA TRANJAN
 305 1905 FRANCISCO B. PARPLONA PESSOA
 306 1905 WANDER WELCH RIBEIRO
 307 1905 JOAO CARLOS P. ZANETTI
 308 1905 HENRIQUE JOSE MARX DIAS
 309 1905 ANTONIO CARLOS R. CIPOLLI
 310 1905 JOAO CIRIO MOREIRA RUSSO
 311 1905 SAMUEL GABRIEL DA SILVA
 312 1905 RICARDO WILSON SALVI
 313 1905 FRANCISCO JOSE PARPLONA
 314 1905 JOAQUIM A. NELLO DE CARANGO
 315 1905 EDUARDO ZOLENZYWSKI JAKSTYS
 316 1905 DARIS DO ANAKAL FILHO
 317 1905 JOSE RENATO BRAGA S. VIEIRA
 318 1905 ESPEDITO SOARES DE BRITO
 319 1905 KURT HEGER
 320 1905 NELSON BENTOLUCCI
 321 1905 JARDAS RODRIGUES
 322 1905 ALEXANDRE RUIZ DE QUEIROZ
 323 1905 LUIZ SERGIO DELGADO VICINI
 324 1905 DIRCEU PUENO DA FONSECA
 325 1905 LUIZ MARLOD GOMES SOUTELLO
 326 1905 MARCIO DANIEL DE B. ACCIOLY
 327 1905 RAMFRED FEHA
 328 1905 VICENTE FRANCISCAN OLIVEIRA
 329 1905 BIRK DAGBERT VAN RIENSDEIJ
 330 1905 FERNANDO LUIZ P. BARROS
 331 1905 FRANCISCO DAS C. PINHEIRO
 332 1905 PEDRO ROQUEIRA DUARTE
 333 1905 JOSE AUGUSTO DE MIRANDA
 334 1905 FERNANDO RACHADO COSTA
 335 1905 RUIRLO MARTHA NIELLO
 336 1905 JOSE RENATO P. WISNA
 337 1905 EDUARDO B. DE TOLEDO LEITE
 338 1905 JACQUES KARR
 339 1905 LEONCIO ANTONIO RODRIGUES
 340 1905 JOSE RAMULFO PEREIRA MENDES
 341 1905 MOSTAFA ABDEL SAMIE A. FATTAH
 342 1905 JOVIANILDO A. DE OLIVEIRA JR.
 343 1905 NELSON LOPES DA SILVA

344 1973 LUIS ANGELO A. NORONHA
 345 1973 JOAO EDUARDO P. ABRANIDES
 346 1973 GILSON LUIZ RONSANI
 347 1973 WILSON LOPES VIEITES
 348 1973 GERSON INACIO
 349 1972 ERNESTO BOCHA DUTRA FILHO
 350 1972 KONRAD ADENAUER D. AGUIAR
 351 1972 SERGIO RUIZLO DE A. PEREIRA
 352 1971 NARIO RENATO IWANURA
 353 1971 JORGE RYSLINSKI FILHO
 354 1971 ARAURI CORREA RODRIGUES
 355 1971 GIANCARLO SUSIN
 356 1971 ANTONIO ATERIO MOREIRA LO
 357 1971 JAULINO G. DA SILVA REYES
 358 1970 JOSE GERALDO VELOSO
 359 1970 EDUARDO ANTONIO ROLLER
 360 1970 JOSE ANTONIO SILVA MARQUES
 361 1970 ANTONIO EDUARDO M. MENEZES
 362 1970 NUBERTO MARTINS DE SOUZA
 363 1970 JOSE CARLOS G. PEREIRA
 364 1970 JOAO BATISTA DA SILVA
 365 1970 MARCOS ANTONIO B. CAVALCANTI
 366 1970 EDSON TADEU OLIVEIRA COSTA
 367 1969 CLORIVALDO F. DE ARAUJO
 368 1969 LEOZIL ROSA DE ANDRADE
 369 1969 MARCOS KUATZ
 370 1969 SIDNEY FLORENCIO DA COSTA
 371 1968 SIDNEY BRADAKOVSKI
 372 1968 ENIO GIANNINI
 373 1967 CLAUDIO FRATINI
 374 1967 DAVID ALEJANDRO L. BEECHER
 375 1967 ANTONIO PADUA PINTO NETO
 376 1967 AYNOS AMARAL
 377 1966 HAMILTON NORRIS LEAL
 378 1966 JOSE JORGE OLIVEIRA DA SILVA
 379 1966 ORLANDO PAES PINTO
 380 1966 VITOR GOMES PINTO
 381 1966 SERGIO OSVALDO A. GARRIDO
 382 1965 IVAN MARQUES DA SILVA
 383 1965 CORNELIO LENDS BEES
 384 1965 JOAREZ FERNANDES MAGALHAES
 385 1965 RUBENS SEVATRICIER
 386 1965 EGON LUIZ ROEFF
 387 1964 VERANO ARAUJO DA CUNHA
 388 1963 ROBERTO SILVA LIMA
 389 1963 JOSE VALDEZ ROQUEIRA
 390 1963 SILVIO EDUARDO PILZ
 391 1963 JOAO JOSE DE A. NOURA FILHO

392 1963 SERGIO LEVY
 393 1962 OROFRE DE ARAUJO CARARA
 394 1961 FRANCISCO CASTRO SILVA
 395 1961 CARLOS MAURICIO SARRAG
 396 1961 ANTONIO CARLOS ALVES
 397 1961 JOSE GERALDO M. FERREIRA
 398 1960 MARCIO MARTINS MAIA VIANAGRE
 399 1960 VICTOR ADALBERTO D. VICHY
 400 1960 VALDOM RITOS
 401 1959 AULISIO ALVES
 402 1959 LUIZ DO PRADO
 403 1959 RUBENS PEREIRA DOS SANTOS
 404 1958 ANTONIO CARLOS PEREIRA
 405 1958 CIRINEU GUIMARAES MENEZES
 406 1958 LUIZA BATIA A. CASTELO BRANCO
 407 1958 JOAO BATISTA PIOVEZAN
 408 1958 CEZAR LUIZ CAPELETTI
 409 1957 WILSON ROBERTO A. PEREIRA
 410 1957 ANTONIO VERENHITACH
 411 1957 RICARDO MIGUEL TAMURA
 412 1957 LUCIANO DOS SANTOS FIER
 413 1957 MARCIO DE GIACURETTI
 414 1957 CARLOS HENRIQUE B. FONTES
 415 1956 EDSON FERREIRA CANTERO
 416 1955 JORGE DE SA CAVALCANTI
 417 1955 TELAO GUIMARAES MAYER
 418 1955 ADEILSON DE SOUZA
 419 1955 EISEI TAKATSU
 420 1955 WALTER EDUARDO Z. GARRATZ
 421 1955 MANOEL LUCIO RASSAROL
 422 1955 ANTONIO CESAR G. DE BRITO
 423 1954 RUBENS MASSARI KURITA
 424 1954 JOSE GETULIO MARTINS SEGALLA
 425 1954 ANTONIO RIBEIRO FILHO
 426 1954 PAULINO AFONSO FILHO
 427 1954 JOSE AUGUSTO DE SOUZA FILHO
 428 1954 SINVAL SANTOS OLIVEIRA
 429 1953 ENANI FERREIRA SARAIVA
 430 1953 PAULO SERGIO PENNA
 431 1952 FLAVIO JOAREZ FELIJO
 432 1952 PAULO PERAZ AYUSA
 433 1952 ESTANISLAU JOSE CAPELA
 434 1952 JOAO BATISTA HOLDEBAUM
 435 1952 ALESSANDRO RODRIGUES SILVA
 436 1951 PAULO GONCALVES GUIMARAES
 437 1951 FRANCISCO ROMANI NETO
 438 1951 DECIO DE MARQUE
 439 1951 LUIZ CARLOS L.L. DE NEDEIROS

440 1950 VALDONIRO COELHO DA LUZ
 441 1950 JOSE FERNANDES PENNA
 442 1950 WELLINGTON CARLOS CARVALHO
 443 1949 JOSE EDUARDO NOTILMO MORAES
 444 1949 LUIZ CESAR BARCA
 445 1949 EDISON A. GOMES DE FREITAS
 446 1949 SERGIO A. ROSA DO NASCIMENTO
 447 1948 ANDRE LUIZ DE OLIVEIRA GAMA
 448 1948 FRANCISCO A.F. DOS SANTOS
 449 1948 PAULO NAGAO
 450 1948 JOAO HENRIQUE ESTEVE SOARES
 451 1948 NELSON CONCEICAO
 452 1948 GIOVANNI ANTONIO DENVENUTI
 453 1948 JULIO CORREA MENDES
 454 1947 BRUNO FLORENZANO
 455 1947 RENATO DUPRAT
 456 1947 OSVALDO S. GUARDIA RESENDE
 457 1947 LISHEIM E. CORDANI
 458 1947 FRANCISCO ASSIS DE FREITAS
 459 1946 ANTONIO CARLOS M. MALACINI
 460 1946 MANUEL LOSANO RUIZ
 461 1946 FRANCISCO J.B. DE ARAUJES
 462 1946 ARAURY REIS
 463 1946 JOSE VICTOR L. JANZANI
 464 1946 ANTONIO PEREIRA DE SERRA
 465 1945 NERIO JOAO DE DEUS FILHO
 466 1945 JOAO HENRIQUE SERRA AZUL
 467 1945 CLAUDIO ANTONIO E. VASSALO
 468 1945 MANUEL D. OLIVEIRA BURIGO
 469 1945 BORGES MARQUES
 470 1945 CLEANDRO CORTEZ GOMES FILHO
 471 1944 ESTEVAO TAVARES NETO
 472 1944 ARISTIDES FRANCISCO OLIVEIRA
 473 1944 JOSE ROBERTO DESTEFENNI
 474 1944 ISIDRO DA SILVA V. LIMA
 475 1944 JOSE RODRIGUES NETO
 476 1944 GILSON GONCALVES
 477 1944 GILSON LUIS CRISTIANI
 478 1944 NARIO JOSE DOS SANTOS
 479 1944 ANTONIO PEREIRA FILHO
 480 1944 MARCELO DE A. PERMANUCCI FILHO
 481 1944 HELIOGODO COLMAN FRANCO
 482 1943 CASSIO DE LIMA FREIRE
 483 1943 MARCIO DE A. ALBUQUERQUE
 484 1943 CARLOS FERNANDO AGOSTINI
 485 1943 ARTHUR MONTEIRO
 486 1943 ANDRE CARINHA NETO
 487 1942 ANTONIO CARLOS S. RAVELO

488 1942	MARCOS INACIO MENDES	536 1936	RICARDO AFFONSO JUNQUEIRA JA	584 1939	EDMILSON ARAUJO E ARAUJO	632 1925	CARLOS ALBERTO DE CARPOS
489 1942	PAULO DANIEL TENÇA	537 1936	ELIO B. PRATES PICCOLI	585 1939	PAULO RUBIO LEITE NASTOS	633 1925	ELIANE PENHA DA SILVA
490 1942	JOAQUIM DE DEUS FILHO	538 1936	FLAVIO PEREIRA REIS	586 1939	ZAMONI SEGALA	634 1925	JOAO DE SOUZA ALVES
491 1942	ADNAUER T. DRAHT D'AVILA	539 1936	MARCELO FLAVIO J.S. CEZARIO	587 1939	IRINEN VIEIRA DA PAIXAO	635 1925	PAULO AFFONSO BORTA ROLIO
492 1942	JOAO OSCAR FALKEN	540 1936	ANTONIO FERNANDO P. DA SILVA	588 1939	ANTONIO LOBO DE SOUZA	636 1925	CLAUDIO JOSE J. PARREIRA
493 1942	REYNALDO RENE A. MUGENWEYER	541 1936	ALBERTO FRANCISCO WILLENBORG	589 1939	BOLIVAR RIBEIRO GONZALES	637 1925	JOSE RIBARAN OLIVEIRA
494 1942	SEIJUN IIRAHIMA	542 1935	GUIDO MORALES LOPES	590 1929	PAULO M. NASCARENHAS SANT'ANA	638 1924	ALBERICO RICARDO P. DA MOTA
495 1942	CARLOS JOSE ADREN REIS	543 1935	ALEXANDRE ALAOR K. CARDOSO	591 1929	MARCIO ANTONIO A. MOREIRA	639 1924	GILBERTO RENEGATTI
496 1942	ITALINO AUGUSTO DE SOUZA	544 1935	JOAO MEURANN NETO	592 1929	NELSON RODRIGUES DREITMAN	640 1924	PEDRO PAULO SILVA QUEIROZ
497 1942	SERGIO FARIA NICOLAN	545 1935	JOSE CLAUDIO DE MELB	593 1929	ADILSON APARECIDO PROFICIO	641 1924	ANDRE ALBIANI BARATA
498 1942	MAURO INOJOSA	546 1935	MARIO CARARA VIEIRA	594 1929	GERALDO MORAIS DE MIRANDA	642 1924	ALEXANDRE DOS N.G. PASSAES
499 1942	SAVIO MACCHINI RODRIGUES	547 1934	RENATO PENTEADO B. GRIMALDI	595 1929	JAYNE ARAUJO SA	643 1924	LOURIVAL LUIZ LAMARCA
500 1941	ANTONIO CESAR CONSULT	548 1934	LUIZ CARLOS A. DE C. LEITE	596 1929	WALTER DA SILVA	644 1924	PAULO SERGIO PAIXAO DURAES
501 1941	LUCIANO NOGUEIRA BARNHOUTEL	549 1934	SERGIO ROBERTO S. ALVANYO	597 1929	ALINTON MACCHIARELLI	645 1924	AGOSTINHO HALTER
502 1941	OSCAR BUENO DE ARRUDA FILHO	550 1934	LEO PASQUALINE DE ANDRADE	598 1929	ANTONIO CLAUDIO F. PESSOA	646 1924	JORGE ANACLETO V. PEREIRA
503 1941	ANDRE LOPES NETTO	551 1933	NELSON SILVEIRA RIBEIRO	599 1928	MENRIQUE DE SOUZA CURIA	647 1924	ERENIO PEREIRA
504 1941	URBANO DA CUNHA RUIZ FILHO	552 1933	RAUL RICCI	600 1928	TIBON RABOCKAI	648 1924	WILSON LUIZ FONSECA
505 1941	JOSE JORGE LOPES DE ANDRADES	553 1933	WILLI EDUARD NAAT	601 1928	LUIZ MENRIQUE SANCHES	649 1924	CARLOS DE OLIVEIRA SERQUEIRA
506 1941	SILVIO TUCCI JUNIOR	554 1933	JOAQUIM ASSURCAO CASTRO	602 1928	ALVARO CAMARGO SILVA	650 1924	ANTONIO FABIANO DA SILVA
507 1940	LAIR VALIO ALVES	555 1933	LUIZ ANTONIO ANTUNES MACHADO	603 1928	FRANCISCO MARCOS FREIRE	651 1924	BERTRAND J. W. M. BARDENNE
508 1940	JOSE MACIAX DE MENDONÇA	556 1932	SERGIO DE SOUZA SUNDUS	604 1928	IVO EDSON BERNARDELLI	652 1924	FRANCISCO DANIAS
509 1940	ERERSON MEDEIROS	557 1932	WILLIAM REIJI OKASAKI	605 1928	DAVIS QUEIROZ PEREIRA	653 1924	RIQUEL BARBOSA ARY
510 1939	WIVALDO GABRIEL HEROLD	558 1932	JACY DE FARIA	606 1928	ARILCAR CELIO FRANCA PESSOA	654 1924	MORRA TEIXEIRA BARBOSA
511 1939	ANTONIO VILLAR MARQUES DE SA	559 1932	IVO IAHN	607 1928	ANDRE RICHARD BOFF	655 1924	FERNANDO CESAR G. DE PAULA
512 1939	PEDRO BANDEIRA DE LIMA FILHO	560 1932	OSVALDO TURINE	608 1927	JOSE CARLOS CAMPAGNA FRISTINA	656 1924	ALEJANDRO LOPEZ MARTINEZ
513 1939	JOSE FRANCISCO PAULA SALES	561 1932	CARLOS ALBERTO BERGASCHNI	609 1927	JOSE RONDOM DA COSTA VANDRI	657 1924	DANIEL MARTINS TORAZIN
514 1939	DURVAL BUSTORFF PINTO JUNIOR	562 1932	RODSON MARTINS	610 1927	BRUNO BARBOSA ALBERT	658 1923	JOSE ALBINO DE MEDEIROS
515 1939	TONY RONTI	563 1932	MARCOS APARECIDO TUGELA	611 1927	ALUIZIO JOSE LOBO RAIA	659 1923	RAFAEL CLARK NETO
516 1939	MILTON RAZERA FILHO	564 1932	MARCOS SALLES NAVARRO	612 1927	ROBERTO FERNANDES RODRIGUES	660 1923	MARCOS HENRIQUE DE OLIVEIRA
517 1939	MARIO FRAGOSO	565 1931	CEZAR AUGUSTO SZANUSKI	613 1927	SERGIO VLADIMIRO GUARANAES	661 1923	XENOFONTE PAULO R. RAZZINI
518 1939	MAURICIO MENDES DO PRADO	566 1931	ETIVALDO NUNES COELHO	614 1927	MARCO ALVES BANHO	662 1923	PAULO CESAR BARROS
519 1938	PAULO CESAR DE O. TORTORA	567 1931	HENDRIK DU PRE	615 1926	PLACIDO ALVES DE SOUZA	663 1923	FERNANDO PEREIRA RIBEIRO
520 1938	PAULO SERGIO E SILVA	568 1931	PAULO ROBERTO SUAREZ SOARES	616 1926	REGINALDO MARTIN CAMO	664 1923	SATURNINO BATISTA PEREIRA
521 1938	RONALDO LUIS P. DE OLIVEIRA	569 1931	LUIZ GONZAGA BARQUES	617 1926	SILVENIR MOREIRA COSTA	665 1923	SERGIO LUIZ DE SOUZA
522 1938	TORGEN ERIC CARLSEN	570 1931	EDUARDO CIDADE E. DA FONSECA	618 1926	SERGIO LUIZ LINA CASTRO	666 1922	RUY CARVALHO GONCALVES
523 1938	AGENOR TEIXEIRA LEITE ANDRADE	571 1931	FERNANDO MEY DE A. ARRUDA	619 1926	CLARIUNDO ANTONIO DOS SANTOS	667 1922	ALBERSON ADRES MOTA RIBEIRO
524 1938	LUIZ ALBERTO SORES BATISTA	572 1931	MARIUS R.F. VAN NERSDIJKE	620 1926	PAULO RESENDE DE SOUZA	668 1922	WALDIR FERREIRA JUNIOR
525 1938	MILTON COSTA DA SILVA	573 1930	CARLOS ALBERTO C. DE SOUZA	621 1926	SERGIO PIZOLATI DALSASSO	669 1922	ANTONIO GUERICO
526 1938	GREGORIO BACIC	574 1930	JOAO BAPTISTA DE LIMA	622 1925	ADRIANO JOSE OLIVEIRA VILHENA	670 1922	IVO CUPEITI
527 1938	PATRICIO DUTRA MONTEIRO	575 1930	HEIMZ JURGEN SONDLL	623 1925	JOSE ARNUNDO CANARA	671 1922	GIOENI EIKILI MIROSE
528 1937	JORGE GOREZ SANCHEZ	576 1930	MARIO MARQUES DE ALMEIDA	624 1925	LUIZ CARLOS ERIDIO DA SILVA	672 1921	FERNANDO A. M. GRILLO
529 1937	FERNANDO ANTONIO SOARES	577 1930	MARCOS BRANDINO	625 1925	JOSE LUIZ RONALDO CORTEZ	673 1921	LUIZ ANTONIO PEREIRA
530 1937	ALUIZIO BENTO DA SILVA	578 1930	ADIN KASSOUF SAB	626 1925	ARNILDO ALBIEIRO	674 1921	JORGE LUIZ DE FREITAS AMORIM
531 1937	JORGE P. GONCALVES FILHO	579 1930	NELSON GIL A. DA SILVA	627 1925	ERILIANO CARLOS B. CASTOR	675 1921	LUIZ FELIPE A. BARCELLOS
532 1937	CARLOS ALBERTO MADEIRA SILVA	580 1930	ROBERTO VALEIRO	628 1925	WIVALDO ALVES PEREIRA	676 1921	JOAO XAVIER JUNIOR
533 1937	CLAYVIS DA SILVA SANTOS	581 1930	ELIO BERGAKY	629 1925	MANUZZI FINARONE	677 1921	FERNANDO A. ALMEIDA OLIVEIRA
534 1936	SERGIO CAMARGO DE ALMEIDA	582 1930	CLAUDIO SA MARTINS	630 1925	TIAGO CINTIA ESSADO	678 1921	FERNANDO BORGES DE ALMEIDA
535 1936	FRANCISCO JOSE VAI PORTO	583 1930	SERGIO LEONCIO CIVILSKI	631 1925	JOSE PEREIRA DOS ANJOS	679 1921	LUIS HENRIQUE MACIEL DA ROSA

680 1921 OSVALDO A. DE QUEIROZ FILHO
 681 1921 WAGNER DE MELO FRANCO SILVA
 682 1921 DUALDO CAMO
 683 1921 MARCOS AURELIO P. CATALAO
 684 1921 BENEDITO DANTAS CHIARADIA
 685 1921 LUIZ CLAUDIVAN S. DE ARAUJO
 686 1921 ANTONIO CARLOS RUIZ
 687 1921 JOELMAR GOMCALVES
 688 1920 BRUNO MULLER JUNIOR
 689 1920 SERGIO TADEU ALMEIDA GIFFONI
 690 1920 OSVALDO A. C. DE ALBUQUERQUE
 691 1920 FARIANO KOPPE DE RENEZES
 692 1920 PAULO CESAR F. F. SOARES
 693 1920 ANTONIO CARVALHO NUNES JR.
 694 1920 ALEXANDRE CAVALHEIRO
 695 1920 SERGIO SCHUTELE
 696 1920 ARLINDO HARTUNG
 697 1920 PAULO AFONSO GARCIA
 698 1920 HENRIQUE MAURO G. DA SILVA
 699 1920 PAULO AUGUSTO DE SOUZA NETO
 700 1919 LUIZ FERNANDO FERREIRA
 701 1919 AURELIO HAUSEN MELO
 702 1919 GILSON FERNANDES DE ANDREA
 703 1919 JOSE AUGUSTO RIBEIRO SANTOS
 704 1919 MIGUEL ANGELO DITZEL HARTZEL
 705 1919 CELSO LUIZ DA SILVA
 706 1919 RUGERIO PRUDENTE DOS SANTOS
 707 1919 SONIA CRISTINA R. DE ANDRADE
 708 1919 CELSO MANTADA ARAXAHI
 709 1918 MARTINS TAKEO YAMAMOTO
 710 1918 ARIOSTO RODRIGUES DE SOUZA
 711 1918 KIYOSHI UEMURA
 712 1918 CAETANO NICOLA M. LOSCHIAVO
 713 1918 JOAO DE DEUS VIEIRA
 714 1918 ADELAR LINO RIBEIRO
 715 1918 FLAVIO EISENHBERG CANFELLO
 716 1918 DOUGLAS BALDASSI STRAIN
 717 1918 DANIEL VASCONCELOS B. NETO
 718 1918 DAVID DOUGLAS ROCHA
 719 1918 RUI ROSA DE SOUZA
 720 1918 ANTONIO CARLOS DE S. GOMES
 721 1918 CARLOS JOSE SCALEI
 722 1918 ADRIANO CHEDID
 723 1918 ALCIDES LOURENCO
 724 1918 CARLOS ALBERTO SOUZA CARDOZO
 725 1917 JOVANY LUIS A. DE NEDEIROS
 726 1917 JOSE KAVIER DE OLIVEIRA NETO
 727 1917 NIL DO CARMO SAMPAIO

728 1917 SERGIO PIOLI
 729 1917 PAULO FRANCISCO S. MOREIRA
 730 1917 UIRAJARA GOMES RIBEIRO
 731 1916 ANTONIO CARLOS ESSADO
 732 1916 OSVALDO RAKOTO YASUDA
 733 1916 ENIR DA CUNHA PEREIRA
 734 1916 HELIO TEIXEIRA
 735 1916 RAIMUNDO SILVA NUNES
 736 1916 EDUARDO BARBOSA RACEDO
 737 1916 AFFONSO SANCHEZ JUNIOR
 738 1916 NELSON R. SILVA JUNIOR
 739 1916 JESUS GERLACH ALVES
 740 1916 ZILDO TAJAJAO LUCENA
 741 1916 HUDSON AROHIN KADELO
 742 1916 SILLA STAGNI
 743 1915 JOSE DOS SANTOS BRASIL LEITE
 744 1915 EDUARDO RIBEIRO GOMES
 745 1915 CELSO VILLARES DE FREITAS
 746 1915 UIRATAN PORTO DA SILVA
 747 1915 WILSON MONEIRA
 748 1915 CLAUDIO DO NASCIMENTO
 749 1915 WASHINGTON GABRIEL PIRES
 750 1915 JOSE DE SOUZA FILHO
 751 1915 BILSON CARON TESSEROLLI
 752 1915 JULIO CESAR ALBERTO MOORE
 753 1915 JOSE CELSO COLTRO
 754 1914 RAIMUNDO PEREIRA DE SOUZA
 755 1914 JAINE NERA REISIAS
 756 1914 VALTER TAKUO YOSHIDA
 757 1914 JOSE ROBERTO CHRISTIANO
 758 1914 LUIS CARLOS OLIVEIRA
 759 1914 DARIO DA SILVA
 760 1914 AROLDI TEIXEIRA DE ALMEIDA
 761 1914 JOSE CARLOS MANCHEVSKI
 762 1914 JULIO CEZAR SILVA REZEMDE
 763 1914 WELSTO CHACEL REGO MONTEIRO
 764 1914 JOSUE PAULO ROSA RENDES
 765 1913 CELSO A. P. CUNHA LEITE
 766 1913 HUGO ALMEIDA DE MAGALHAES
 767 1913 ANTONIO CARLOS SILVA ALMEIDA
 768 1913 RARIO SIMULITE SOARES
 769 1913 JAIRO CIRINO DA SILVA
 770 1913 EUNICIO PACHECO DO AMARAL
 771 1913 RODRIGO BARBOSA E SILVA
 772 1913 ART WEBER
 773 1913 NELSON FAGUNDES FARIA
 774 1913 EUCLEDES RASSON
 775 1913 ECTLO ALUCCI

776 1913 RATEUS DE FARIA
 777 1913 JOSE WILADIA S. DE JESUS
 778 1913 SERGIO RUILO DE F. VIANA
 779 1912 RICARDO BORGES DA COSTA
 780 1912 SIDNEY MARTINS
 781 1912 VITOR HUGO SCHIAVON
 782 1912 VALDEREZ BAPTISTA
 783 1912 ALFREDO TADEU PRADO
 784 1912 ADUARDO ARCEZ LEITE PINTO
 785 1912 FABIO FRANCISCO TORRE
 786 1912 DELSO NATAL BOTTA
 787 1912 MARCOS FRANCISCO DIAS
 788 1911 DURVALINO GIANCONINI
 789 1911 PAULO ROBERTO FERREIRA BRITO
 790 1911 MARCOS GERALDO DE GIACONETTI
 791 1911 GUERCE NA SILVA RIBEIRO
 792 1911 ALESSANDRO RATEZZELLI
 793 1911 JOAQUIM FARIANO ALVES JUNIOR
 794 1911 JORGE LARANTINE PELINCA
 795 1911 JOSE WILTON DU A. TORRES
 796 1911 GILBERTO JOSE DE CARLI
 797 1911 LAURO INACIO BERTINI
 798 1911 OSCAR BANRETO FRANCISCO
 799 1911 BENICIO DORINGUES GUIMARAES
 800 1910 JOSE CEZAR FERREIRA
 801 1910 SAULO PEDROSO DA SILVA
 802 1910 PAULO RIBEIRO RAROS
 803 1910 FANIO BUATE DOS SANTOS
 804 1910 BENEDITO DE PAULA
 805 1910 OTAVIO RENEZES DA FONSECA
 806 1910 EDSON SYLVIO GUIMARAES
 807 1910 JOSE LUIZ PARAYATO
 808 1909 JOSE EDGAR STONE
 809 1909 TURENE PONCINELLI DA SILVA
 810 1909 CLAUDIO JOSE DUTRA
 811 1909 ELKHAN GERHARDT
 812 1907 ALRIN DE CARVALHO COELHO
 813 1907 ADEIRIS PADOVAN
 814 1907 CARLOS ROBERTO DE OLIVEIRA
 815 1907 CARLOS A. FRANKLE DE ALMEIDA
 816 1907 MARCOS AUGUSTO PINTO
 817 1907 HONORO DE SOUZA JUNIOR
 818 1907 ROQUE GOMES DE ALMEIDA
 819 1906 GILBERTO GOMES STABILI
 820 1906 DARLY NASCIMENTO ANDRIA
 821 1906 GILSON RICARDO M. PEREIRA
 822 1906 GILBERTO D'ANGELO GRAZ
 823 1906 ANTONIO SILVA RUIZ

824 1906 PAULO EDUARDO DE SOUZA
 825 1906 ANTONIO ALVES GOMES
 826 1906 RONALDO DAMPI
 827 1906 ARTUR BERNARDO R. RABUQUETO
 828 1907 PAULO NELSON F. REYES
 829 1907 JOSE A. GARCIA SEBASTIA
 830 1907 PAULO ROBERTO T. RACZYKOSKI
 831 1907 ALBERTO SCHUBER
 832 1907 CARLOS JOSE BUARESMA JEISMAN
 833 1907 JUCENAR JOSE IMPERATORI
 834 1906 CLAUDIO JALOREITO
 835 1906 ANTONIO FERNANDO MONEIRA
 836 1906 SARYA MELO FLEURY
 837 1906 ROBERTO BENTES MONTEIRO
 838 1906 WALDOMIRO ROSSETO
 839 1906 ARSONY SALLUA DE AQUINO
 840 1906 SERGIO FRANCO DE GODOI
 841 1906 CARLOS EDUARDO RANHE FANE
 842 1905 ROBERTO CLAUDIO DA SILVA
 843 1905 EGUIAN AROHIN RACIEL SOUZA
 844 1905 ANTONIO RODRIGUES RIBEIRO
 845 1905 FAUSTO MONTEIRO RESQUITA JR.
 846 1905 JULIO CESAR DE ARAUJO
 847 1905 MARCELO WANDERLEY BOUHAN
 848 1905 ANTONIO BEZERRA CAVALCANTI
 849 1905 LUIS A. LIMA PIRES BARROS
 850 1905 JOEL COSTATO FILHO
 851 1905 SERGIO RIBEIRO WERNER
 852 1905 MIGUEL ANGELO FORTUNATO
 853 1905 MARCO ANTONIO C. DE ARAUJO
 854 1904 UIRATAN DE SOUZA RIOS
 855 1904 JOAO ANTONIO GRANTOTTI
 856 1904 HERMES FERNANDES D. VASQUES
 857 1904 DELSO CASTO LOBI
 858 1904 MARCO ANDRE GOMES DE SOUZA
 859 1904 ALDENIR LIRA RIBEIRO
 860 1904 DAVI AUGUSTO PORTO
 861 1904 ANTONIO CARLOS GONEMICOMI
 862 1904 MARCO ANTONIO DA SILVEIRA
 863 1904 CLAUDIO MATTANA
 864 1904 LUIS GUSTAVO CASTELLAR PETRI
 865 1904 GUSTAVO PEREIRA PINTO
 866 1903 WILTON CRUZ E SILVA
 867 1903 JOSE EDUARDO C. DO NASCIMENTO
 868 1903 BENEDITO CAMARGO
 869 1903 DOMINGOS SAVIO PEREGO
 870 1903 SILVAR BARBOSA DE SOUZA
 871 1903 NORIVALDO DE OLIVEIRA

872	1002	MARCIO CARVALHO BRANDAO	920	997	PABLO LUIZ DE OLIVEIRA	968	990	FAUSTO P. DE NOVA MAGALHAES	1016	981	ANTONIO FERNANDO DOS SANTOS
873	1002	LEONARDO ARNOJO JUNIOR	921	997	CARLOS IGUII	969	990	ENORI CARELLI	1017	981	VALLACE FERNANDES MACHADO
874	1002	MILTON AKINA KIYOTANI	922	997	DILSON SOARES DE ASSIS	970	989	SERGIO LUIZ RODRIGUES LISBOA	1018	981	VIRGINIA LAGRANGE M.DOS REIS
875	1002	FERNANDO A. REDEIROS CANABO	923	996	ANTONIO DE ALRADA LOPES	971	989	ALEXANDRE PFELTEN	1019	981	ALESSIO PROFICIO
876	1002	MARCO ANTONIO C. PEREIRA	924	996	JOSE OTAVIO PINTO COSTA	972	989	MARCOS EGYPTO DA SILVA	1020	981	JORGE FERREIRA DA SILVA
877	1002	IVAN TAVARES DA ROCHA	925	996	GILENO EXALTO DE ARAUJO	973	989	AMERICO PEREIRA GUEDES	1021	981	QUIRINO PONTON SWENSSON
878	1002	RICHARD RITSUD FUZISHAWA	926	996	ARRAMDO BIKARI MYAIT	974	989	IVAN ELSTOR DOPPE	1022	981	PAULO ANTONIO DE OLIVEIRA
879	1002	ALUISIO AUGUSTO CANDOSO LIMA	927	996	JOSE SANPAIO DE LIMA	975	989	LUIS EDUARDO ALVES DE LIRA	1023	981	MUGO FRIESE
880	1001	MAURICIO BORGES BODABET	928	996	SAMUEL LUIZ TOLEDO	976	989	VANDERLEI CHRISTI	1024	981	CARLOS EDUARDO CHRIST
881	1001	ALTIVO VALADAO DE ANDRADE JR.	929	996	SERGIO ANTONIO ZAINA	977	989	ROBERTO HETGER	1025	981	CARLOS ALBERTO TOROZA
882	1001	CARLOS CAPPELLINI	930	996	CYRIL COLOMBO GATO JR.	978	989	MASAAKI YEMBO	1026	981	HAROLD PEREIRA MAGALHAES
883	1001	ANTONIO PAIRO NONATO	931	995	LAERCIO LOPES DA SILVA	979	988	VICENTE CASTRO FORTUNATO	1027	981	PAULO CESAR S. FERREIRA
884	1001	CINDO MANDUDES FIGUEIRA	932	995	DARCY LUIZ SOPEMA POHLMAN	980	988	WALDIR MOREIRA DE SOUZA	1028	981	JOSE BERNALDO PONTES SOUZA
885	1001	OLAVO PACHECO S. SOBRINHO	933	995	LUIZ FELIPE DE OLIVEIRA ENRI	981	988	GUANILDO JOSE DE ALMEIDA	1029	981	FRANCISCO SOARES DOS SANTOS
886	1001	HAROLD CASTELLO S. JUNIOR	934	995	HELIO NUNES DOS SANTOS	982	988	HERON PINHEIRO RICHALSKI	1030	981	RONALDO BARBOSA FRANCA
887	1001	ROBERTO TAKAKARI F. GALVAO	935	995	SEBASTIAO CLEIO SPOLTO	983	988	MUNILLO DANIEL N. INNOCENTINI	1031	979	LAURINDO SILVA PEREIRA
888	1000	MARCOS JOSE QUEIROZ GARCIA	936	995	ANTONIO CARLOS N. CORREIA	984	988	WALTER JOSE MALUF	1032	979	PAULO DE SOUZA RAPEL
889	1000	ORLANDO ANTONIO P. REIS	937	995	ANTONIO FAUSTO SOBRAL	985	988	JANAS MARINO N. VEIGA	1033	979	LUIZ CARLOS SILVEIRA JUNIOR
890	1000	MANUEL BRENHA ROBEIRO	938	995	JOAO CARLOS F. DA SILVA	986	987	ICLEIDEN CALIFE	1034	979	CARLOS CHILON GONCALVES JR.
891	1000	GERALDO CASTRO ULHOA COELHO	939	995	NENE FERREIRA SINGOS	987	987	EDISON FIDELIS DA SILVA	1035	979	LEWILDO GUERREIRO DE ANDRE
892	1000	USIRAJANA DE O. BARROS JUNIOR	940	995	SHEILA CANOL CHRISTI	988	987	CARLOS ROBERTO D. TOUKAN	1036	979	ROBERTO HIROSHI IGUCHI
893	1000	WILSON ALBUQUERQUE PEREIRA	941	995	CARLOS ALBERTO ZEITUNE	989	987	WAGNER HUGENS LARA	1037	979	EDUARDO MACKI S. TAKAKARE
894	1000	SEBASTIAO AUGUSTO TEIXEIRA	942	994	EDUARDO EUGENIO CHAVES ROURA	990	986	IVAN LOPES DE CARVALHO	1038	978	SEBASTIAO LOPEZ DE SOUZA
895	1000	JUACILIO WILSON ISOPPO	943	994	MARCELO DOS SANTOS CALDEIRA	991	986	MARCO ASSUNCAO DA CUNHA	1039	978	RANDEL MARIA CARROSSO FILHO
896	1000	SILVIO SHIZUTO SAITO	944	994	ANTONIO FRANCISCO DE CARPOS	992	986	WILSON LEIS	1040	978	JOSE ANCHIETA DANTAS
897	1000	FERNANDO AUGUSTO SOARES	945	994	JOSE FACANHA MADE	993	985	CESAR ORLANDO E. DE ALMEIDA	1041	978	WALDIR ANTOSZCZESZEN
898	1000	JAIR BERTIANHA	946	994	PAULO CARPOS PREDERON	994	985	AMNIDAL RODRIGUES FILHO	1042	977	ANDRE LUIZ VILLARES MONTEIRO
899	1000	JOAO FERNANDES A. HIPPERT	947	994	MARCOS ANTONIO DA SILVA	995	985	RENATA ALVES RABELLO	1043	977	CARLOS AUGUSTO BOTTA
900	1000	PABIS PIEDADE JUNIOR	948	994	ROBERTO BUSATO WELSER	996	985	UZI VIEIRA MACHADO	1044	977	JOANILTON TEIXEIRA SANTOS
901	1000	GILBERTO BUCKER	949	993	VANILDO JOAO RAUPERT	997	985	KELVIN JACOB HARNELING	1045	977	EINSTEIN MARTINS DOS SANTOS
902	999	ROSANGELA REMI C. GARCIA	950	993	MARCO ANTONIO ABRACADO	998	984	SAINT CLAIR JOSE P. LENE	1046	977	CARLOS ALFREDO HERNAN
903	999	BRIAN DOUGLAS A. GULIO	951	993	FERNANDO PIGON	999	984	CELSO DE RUI DEISEGEL	1047	976	SERGIO COTTAS BORDALLO
904	999	CLOVIS BEZROS	952	993	JOSE ANTONIO SANCHES	1000	984	ROSAN ANTONIO SABADIA	1048	976	JOSE ANTONIO ROSA
905	999	EDUAR DA SILVA FILHO	953	993	JOSE REITOR RIZZARDI	1001	984	WALTER GASPAR	1049	976	CARLOS ALBERTO DE A. GUANESRA
906	999	ARIANO PEREIRA SILVA	954	993	FLAVIO GASPARINO FILHO	1002	983	CAETANO BELLIDONI	1050	976	WALDIR DE PAULA BARBOSA
907	998	CLEBERT IVO FETTER	955	993	RODOLFO DE NOVAES E ANDRE JR	1003	983	LUIZ GONZAGA BARALHO	1051	976	EDSON DE CASTRO FERREIRA
908	998	NELSON HERRMANN FERRARI	956	992	PAULO SYLVIO VALLE NOGUEIRA	1004	983	CID CARVALHO	1052	975	FRANCISCO CARLOS A. VIANA
909	998	VANDERLEI DE O. FERNANDES	957	992	CESAR AUGUSTO TROUBICIN SILVA	1005	983	JOSE AUGUSTO VICUACHE GODOI	1053	975	MARCOS NOGUEIRA DA SILVA
910	998	PEDRO PAULO CARDOZO DA SILVA	958	992	PAULO FERNANDES	1006	983	ALBERTO CARVAL BELLO BORGES	1054	975	VALMARI MATOS
911	998	JULIO CESAR CORRELLINI	959	992	EDSON DE OLIVEIRA VILAR	1007	983	ALDO FERREIRA DE SOUZA	1055	975	MARCIO ANTONIO SOARES ARAUJO
912	998	CLAUDIO JORGE BIEBEL	960	992	VICTORIO SPON	1008	983	OSWALDO CARVAL FRANCO	1056	975	CARLOS ROBERTO DA SILVA
913	998	EDES F. DOS SANTOS CUNHA	961	991	RENATO RIGUENO	1009	983	JOSE NATA FREITAS	1057	975	EDSON DE ANDRADE BARROS
914	997	JOSE AUGUSTO F. DOS REIS	962	991	BERNHARD WOLFRANG SCHON	1010	982	LUIZ CARLOS MOREIRA	1058	974	JOSE ROBERTO FEITOSA
915	997	SERGIO FONSECA DE ALMEIDA	963	991	JOAO FRANCISCO GOMES	1011	982	LEONAR BELLA VECCHIA	1059	974	DIBGO FRANCISCO DA SILVA
916	997	UBIRATAN DE MELLO BARROSO	964	991	ANTONIO ALFIOJERI	1012	981	ROBERTO EINLOFT DO ARAHAL	1060	974	JALDIR BATISTELLI
917	997	LUIZ CESAR GASSER	965	991	LUIZ WALTER FORTES	1013	981	SERGIO DE ALVA RAYOS	1061	974	JOAO BATISTA D. DE SOUZA
918	997	JOSE ISRAEL GUEDES RODRIGUES	966	991	CARLOS CHRIST	1014	981	MARCOS ANTONIO NATAL GOMES	1062	974	JORGE LUIS GUEDES
919	997	ALEXANDRE DEZEN SIGRIST	967	990	MARCO AURELIO DE OLIVEIRA	1015	981	CARLOS ALBERTO ANTONES	1063	974	JOAO MARCOS CHRIST

1064	774 EDUARDO FERNANDES FJRENIA	1112	761 CAIO RENE VIEIRA JORUA	1160	746 FLAVIO HELMONT MACIEIRA	1208	720 LUIZ CESAR CHEAN LASRAM
1065	773 UIRAJARA DE OLIVEIRA BARROSO	1113	760 LUIZ EDUARDO MARTINEZ	1161	745 LUIZ BENEDITO BUCHNER	1209	720 JANA FRANCISCA DESTIE
1066	773 MARIO WEISERSHESHER	1114	760 NELSON HERRERO GARCIA	1162	745 TORQUATO DE GOODY	1210	720 MARTA SPIRY
1067	773 OSMAR ANTONIO HAZETTO	1115	760 GIOVANI BARBOSA COSTA	1163	744 MARCOS ANTONIO F. BUENO	1211	718 NAPOLEAO VEIGA AVELLAN
1068	772 ADEMIR ANTONIO LEAO GARCIA	1116	760 EDILSON BATISTA DE LIMA	1164	744 SATURNINO JESUS DAS NEVES	1212	714 PEDRO ANTONIO SIROES
1069	772 RODOLPHO ABEL DE BARROS	1117	759 ARIUR DE AGUIAR MACHADO	1165	744 MAURICIO JOMAS DE OLIVEIRA	1213	714 JOSE DE SOUZA GUIMARAES
1070	772 CLAUDIOHOM A. RYNDALDE	1118	759 EMERSON S.C. MELO MECULANO	1166	744 FERNANDO ANTONIO M. LIMA	1214	714 ROBERTO VARGAS DONNELES
1071	771 RENATO LUIZ DE CASTAN SANTOS	1119	758 ROBERTSON RIBEIRO DOS SANTOS	1167	743 HORACIO PAUL REDEIROS	1215	712 CARLOS ALBERTO WOLFF
1072	771 RUY HENRIQUE STANKIEWICZ	1120	758 DAVID AUGUSTO ROCK KALIL	1168	742 FRANCISCO DE ASSIS FERNANZ	1216	711 ANTONIO VAGNER CALDERARO
1073	771 PAULO AURILIO DE PAIVA	1121	758 CARL MACLIN DA CUNHA	1169	742 RENE MAURO DA SILVEIRA	1217	709 MARCO ANTONIO LAVIENI MARTINS
1074	771 FRANCISCA NOLTA MELO	1122	758 CARLOS AUGUSTO VEIGA SEGATO	1170	741 DAURO ALVES PEREIRA	1218	708 RAIMUNDO MANOEL A.S. FERNANDES
1075	770 CLAUDIO ANTONIO TONEGUTTI	1123	758 JOAO BEFARARI	1171	740 JOSE ROBERTO DA SILVA BARROS	1219	707 JOSE ANTONIO MEYER PINES
1076	770 JORGE LUIZ BERTOLUCCI	1124	757 ALBERTO DA COSTA DE ABREU	1172	740 GILSON SILVA BARBALHO	1220	705 ADAILTON JOSE CHIARADIA
1077	770 ANTONIO DE OLIVEIRA BRITO	1125	757 CARLOS HENRIQUE A. MARAGOM	1173	740 WALTER FERREIRA GUEDES	1221	704 GASPARINO DA SILVA RELO
1078	770 CESAR A. RIBEIRO TEIXEIRA	1126	756 HELIO TSUTOMU SAITO	1174	739 RAOUEL BALDUINO GARCIA	1222	703 ALTINO ALMEIDA DE SOUZA
1079	770 GILVAN DA SILVA DUARDES	1127	756 JORGE RIBAS CAPAFONS	1175	739 RENATO SCARAMELA	1223	703 IVANILSON PEREIRA DA SILVA
1080	769 DIETER HANS BRUND BOHL	1128	756 REYNALDO MAGALHAES SOARES	1176	739 RENATO LOREDO DE SOUZA	1224	702 LUCIANO F.P. DO AMARAL JR.
1081	769 SEBASTIAO A. DE OLIVEIRA	1129	756 WILSON MATINS VASCONCELOS	1177	737 NICOLAU NORIHARA	1225	700 NICOLAU SZPUNGOTT
1082	769 LUIZ CARLOS HALFPAP	1130	756 LUIZ ANTONIO TAINUS FERREIRA	1178	738 CARLOS RANOS VILLARES	1226	700 RARIO UOSHIMITSU NOGUCHI
1083	769 MAURICIO FRANCA DOS SANTOS	1131	756 DIVONZIR LOPES RELOTO	1179	738 MARCOS EDUARDO L. MENEGUZZI	1227	699 JORGE ALBERTO BACAL MEKDES
1084	769 ELDI BERALDO	1132	756 ANTONIO DE LIMA	1180	738 JOAO ALBERTO C. DA SILVA	1228	697 NELSON SANTOS
1085	769 VILDE ENICO MONTEIRO	1133	756 SHIASHOM GUNIER SCHOTT	1181	737 WILTON SILVA	1229	695 SERGIO RICARDO A. CASTILHO
1086	769 MARCIO GERIGHANI	1134	756 ARNALDO BERNUCCI JUNIOR	1182	737 LUIZ BIALMA RODRIGUES	1230	695 HAMILTON JOSE COIMARA PAIVA
1087	769 LOURIVALDO ESTEVAN SANTOS	1135	756 PAULO EDUARDO RESENDE	1183	737 JORGE OLIVEIRA DE ALMEIDA	1231	693 MARCO ANTONIO GONCALVES
1088	769 LUIZ ALBERTO DIAZETTO	1136	755 ELSD ELOI BODANEZE	1184	736 JOSE DE FARIA	1232	691 JOAO FRANCISCO DOS SANTOS
1089	769 JOSE IRAN BERNARDINO	1137	755 ALBERTO ABAL PETRUKOWSKI	1185	735 RUY JOSE FURST GONCALVES	1233	688 PLINIO LUIZ MUNES DIAS
1090	769 CARLOS ROBERTO SAMPELICE	1138	755 CLAUDE FISCH	1186	734 PEDRO CORRÊA FILHO	1234	687 CLEITON CELIO FANTINATO
1091	769 LEO GULDAN	1139	755 MIRIA TEIXEIRA DA FRANCA	1187	734 MICHAEL STEFAN H. GRUCHALSKI	1235	687 LUCIO NIEAU
1092	769 GENIVAL VELOSO DE FRANCA FILHO	1140	754 NELSON DE ANGELO	1188	733 PAULO CESAR LOPES ALVADIA	1236	683 NELSON CARVALHO DA SILVA
1093	768 JOSE CARLOS RACHADO JUNIOR	1141	754 JORGE LUIZ DE M. TOURINHO	1189	733 JOAO DUROCO	1237	681 MERTTON ALVARENGA BASTOS
1094	768 DECIO TURSI	1142	754 JORGE WILSON LUIZ ALVES	1190	732 CELAIR BATISTA DOS REIS	1238	681 CARLOS ROBERTO FERREIRA
1095	768 MARCOS LUCIANO S. DUARTE	1143	753 ADALBERTO JOAO F. DE OLIVEIRA	1191	731 JOSE RENATO SILVA DE FREITAS	1239	680 RAIMUNDO REIS S. ISABEL
1096	766 LUIZ AUGUSTO SOARES GASPAR	1144	752 GILDO SANDOVAL CAMPOS	1192	729 SILVIO JOSE GEMESINI JA.	1240	680 ARTUR BRITO NETO
1097	766 LEANDRO BORGES DE FIGUEIREDO	1145	752 BIALMA DOS REIS	1193	728 AURENS BAREJO DA SILVA	1241	680 MARCELO DE A. UNQUIZA
1098	766 EURIVALDO CANAL	1146	752 CLAUDIO GLOCK DE SOUZA	1194	727 NELSON SALVO	1242	677 JOSE ROBERTO MORAN
1099	766 RICARDO ROSA DOS SANTOS	1147	752 LIM CHAU JEN	1195	726 JANDIR GOYNEHEIX MADUREIRA	1243	677 JOSE CAETANO DE S. SOBRINHO
1100	766 HUMBERTO NAKERA	1148	750 LUIZ ROBERTO SOUZA VIEIRA	1196	726 VALSI MAZZETO	1244	673 DIRCEO CLETO JUNIOR
1101	765 MANOEL TUDELLA JUNIOR	1149	750 RAUL DOS SANTOS	1197	725 LUIZ TADEU DE CARVALHO PINTO	1245	670 ROBERTO APARECIDO OLIVEIRA
1102	765 LUIS NELSON CORREA CAPUCI	1150	749 RICARDO RIZZO C. GALVAO	1198	725 RICARDO GURGEL AZZI	1246	659 ALEXANDRE BEYR
1103	765 JOSE ANTONIO DIAZETTI	1151	749 JOSE EDUARDO GONCALVES	1199	724 PAULO ROBERTO MENDONÇA	1247	654 ESCORAS DE NASCIMENTO
1104	763 CARLOS F.S. VIANNA BRAGA	1152	749 OSORIO SAVOYDI	1200	723 SERGIO ALEXANDRE BRITTON	1248	653 GILSON SILVA BARBALHO
1105	763 MADSON DE MELO BARROSO	1153	748 JOSE LETIE DE MESQUITA	1201	723 ANTONIO ROBERTO M. AZEVEDO	1249	652 FERNANDO A. NEDEIROS DO O
1106	763 ADEMIR JOSE WINGERT	1154	748 HERNALDO ELIAS MUGUEIRA MUNES	1202	723 SILVIO TOLEDO NOCCA	1250	647 FRANCISCO L. SERRA AZUL MELO
1107	763 RAIMUNDO COSTA DE OLIVEIRA	1155	748 ELIAS CARDOSO HUMIZ	1203	723 JOAO XAVIER FRANCA FILHO	1251	639 IVO RANINI
1108	762 DIVANILDO DEOLINDO PORTELLA	1156	748 ADELFINO M. MOURA	1204	723 SAULO DE TARSO P. DA SILVA	1252	635 PAULO CESAR VIEIRA
1109	762 LUIZ AUGUSTO BATISTA	1157	747 JOSE ALBERTO BORGES DA CRUZ	1205	721 KEIZI TAKARANE	1253	632 SERGIO LENE DOS SANTOS
1110	762 MARCO ANTONIO A. GUTIERREZ	1158	747 JOSE LUIZ CAETANO DA SILVA	1206	721 ELBIAS BARBOSA	1254	627 JOSEPH BIRNELL KAMALA
1111	762 ADILSON MARTINS CELHO	1159	746 EQUANTE CARALP	1207	721 SERGIO LOPES DOS SANTOS	1255	615 AYTON PAULINO BARQUES

MÉTODO PARA CÁLCULO DO RATING

1. Norma Geral

Calcula-se o Rating Médio do grupo; estabelecem-se as diferenças entre cada rating e o Rating Médio. Este valor, levado ao ábaco anexo, fornece a percentagem de pontos que se espera de cada jogador.

Calcula-se o nº de pontos que cada jogador deveria obter, aplicando-se aquele % sobre o nº máximo de pontos possíveis de serem obtidos. O novo Rating será obtido utilizando-se a fórmula: $RN = RA + 10(P - E)$, onde:

RN = rating novo, após o final do torneio.

RA = rating antigo, rating que o participante possui ao início do novo cálculo.

P = nº de pontos obtidos.

E = nº de pontos que se esperava do participante.

1.1. Grupo onde nenhum participante possui rating

Arbitra-se um rating provisório. No CXEB foi arbitrado 1.000 pontos. Procede-se como na Norma Geral, sendo que neste caso as diferenças entre o rating de cada participante e o rating médio do torneio (grupo) será sempre zero. Com isto, é esperado de cada um, um aproveitamento de 50%. Para a manutenção dos 1.000 pontos provisórios, cada competidor terá que obter, no mínimo a metade dos pontos possíveis no grupo.

1.2. Grupo onde uma parte dos jogadores possui rating

Arbitra-se aos não possuidores de rating 1.000 pontos, e procede-se como na Norma Geral.

1.3. Grupo onde todos possuem rating

Aplica-se a Norma Geral.

Mais uma vez encarecemos aos prezados associados que nos enviem os resultados de competições internacionais oficiais atentando sempre para o fato de que necessitamos de todos os resultados dos jogadores brasileiros do grupo; o envio de resultados particulares é destituído de qualquer valor para o cálculo do rating.

ÁBACO

PERCENTUAL (%)			PERCENTUAL (%)			PERCENTUAL (%)		
Diferença	Positiva	Negativa	Diferença	Positiva	Negativa	Diferença	Positiva	Diferença
0	50	50	102	64	36	211	77	23
7	51	49	110	65	35	220	78	22
14	52	48	117	66	34	230	79	21
21	53	47	125	67	33	240	80	20
29	54	46	133	68	32	251	81	19
36	55	45	141	69	31	262	82	18
43	56	44	149	70	30	273	83	17
50	57	43	158	71	29	284	84	16
57	58	42	166	72	28	296	85	15
65	59	41	175	73	27	309	86	14
72	60	40	184	74	26	322	87	13
80	61	39	193	75	25	336	88	12
87	62	38	202	76	24	351	89	11
95	63	37						

A DIFERENÇA é o resultado encontrado após a subtração entre o rating individual e o rating médio do grupo. Esta diferença pode ser positiva (rating individual maior que o rating médio) ou negativa (caso contrário); para tal existem duas colunas no Ábaco, uma para valores de diferenças positivas e outra para as negativas.

Para valores intermediários utiliza-se o critério de interpolação aritmética.

II - CEI - PE FINAL

		1	2	3	4	5	6	7	8	9	0	1	2	3	4	PTS	CLA
JOSE ADILSON DE LUCENA	1	X	0	0	0	0	0	0	0	0	0	0	0	0	0	0,0	13
RODRIGO OSKAR L KOEHLER	2	1	X	0	0	1	0	0	0	0	0	1	0	1	1	5,0	8
ROBERTSON RIBEIRO SANTOS	3	1	0	X	-	1	0	0	0	0	0	1	0	1	1	5,5	7
REYNALDO MAGALHÃES SOARES	4	1	1	-	X	1	1	1	0	0	0	1	0	1	1	8,5	6
GERALDO FONSECA MESQUITA	5	0	0	0	0	X	0	0	0	0	0	0	0	0	0	0,0	13
ARTUR BRITO NETO	6	1	0	0	0	1	X	0	0	0	0	1	0	1	0	4,0	9
JORGE LAMARTINE PELINCA	7	1	1	1	0	1	1	X	1	0	0	1	0	1	1	9,0	3
CLAUDIO VENCESLAU SILVA	8	1	1	1	1	1	1	0	X	0	0	1	0	1	1	9,0	3
ANTONIO FELIX SANTANA JR	9	1	1	1	1	1	1	1	1	X	0	1	1	1	1	12,0	2
VALDIR OLIVEIRA DA SILVA	10	1	1	1	1	1	1	1	1	1	X	1	1	1	1	13,0	1
JUARez CORREA DE OLANDA	11	1	0	0	0	1	0	0	0	0	0	X	0	0	1	3,0	11
MARCOS MORAES O JUNIOR	12	1	1	1	1	1	1	0	0	0	0	1	X	1	1	9,0	3
MARCOS KOATZ	13	1	0	0	0	1	0	0	0	0	0	1	0	X	1	4,0	9
ALMIR COSTA SANTOS	14	1	0	0	0	1	1	0	0	0	0	0	0	0	X	3,0	11

III CEI - RS - FINAL

Diretor: Manoel Maria Cardoso Filho
Rua Cupertino Durão 67/201
22441 - Rio de Janeiro - RJ

Lino 0 Gazola - Gazola 1 Jeismann - Szobot
 0,5 Ornêlio - Ornêlio 1 Irajá - Eric 0 Ornêlio - Ornêlio 1
 José Jorge - Milton 0 Telmo - José Jorge 0,5 Telmo -
 Telmo 1 Lino - Telmo 0,5 Zanoni - Pulsy 1 Lino - Za-
 noni 1 Lino. - Walter Eduardo Gamatz, João Batista
 Holderbaun e Carlos José Quaresma Jeismann elimi-
 nados. - Correção: Telmo 0 Ornêlio.

II CEI - SP - FINAL

Diretor: Ruy C. M. Silva
Rua Melchades Picanço, 28
24210 - Niterói - RJ

Somani 0,5 Falleiros - Pekelman 1 Damin -
 Pekelman 0 Somani - Falleiros 0 Pekelman - Mon-
 tagna 0 Somani - Somani 1 Muzio (Art. 23) - Leite 0
 Somani (Art. 23) - Freitas 0 Pekelman - Freitas 0
 Montagna - Somani 0,5 Freitas. - Jair de Oliveira
 Freitas, falecido. - Daniel Carr de Muzio e Dênis Mo-
 reira Leite eliminados.

TORNEIOS DIVERSOS

II FEMININO - FINAL

Diretor: Maurício S. F. Moreira
Rua Lutfalla Salim Acha, 153
04017 - São Paulo - SP

GRUPO ÚNICO - Norma 1 Regina.

VII JUV - PRELIMINAR

Diretor: Marcelo Einhorn
Rua São Salvador 38/704 - Laranjeiras
22231 - Rio de Janeiro - RJ

GRUPO 01 - Paulo de Tarso Careta(07)
 abandona.

GRUPO 04 - Roberto 1 Amílcar.

GRUPO 05 - Paulo Henrique 1 Rogério -
 Flávio 1 Marco André.

GRUPO 08 - Luciano 1/2 Tony.

VI - JUV - FASE FINAL

Início: 04/01/88 Término: Em Aberto.

RESULTADOS - Susin 1 Steinhoff - E. Soares 1 Steinhoff - Steinhoff 0 Ronsani - Dênis 1 Steinhoff - Steinhoff 0 Harms Dias - Costa Jr. 0 Susin - Costa Jr. 0,5 E. Soares - Ronsani 0,5 Costa Jr. - Costa Jr. 0 Kurita - Oliveira Jr. 0 Costa Jr. - Costa Jr. 0,5 Dênis - Costa Jr. 1 Celso - E. Soares 0 Susin -

Diretor: João de Deus Carvalho
Rua Leopoldo, 136/102-A
20541 - Rio de Janeiro - RJ

Susin 1 Oliveira Jr. - Dênis 1 Susin - Celso 0 Susin - E. Soares 1 Oliveira Jr. - E. Soares 0,5 Harms Dias - Oliveira Jr. 0 Ronsani - Ronsani 0 Dênis - Ronsani 1 Celso - Dênis 0 Kurita - Oliveira Jr. 0 Dênis - Oliveira Jr. 1 Celso - Dênis 0,5 Harms Dias - Dênis 1 Celso.

I TBE - PRELIMINAR

Diretor: Maurício S. F. Moreira
Rua Lutfalla Salim Achos, 153
04017 - São Paulo - SP

GRUPO 01 - 1º TAB. - Andrade (CX SANTOS) 0,5 Dayan (ACM POA) - Alessandro (CCE ITÁPOLIS) 0 Andrade (CX SANTOS) - Bartkus (PEÃO ENVENENADO) 1 Alessandro (CCE ITÁPOLIS) - Dayan (ACM POA) 1 Lisboa (JANIS LUSIS). - Grupo encerrado.

GRUPO 01 - 2º TAB. - Rodrigues (JANIS LUSIS) 0,5 Teófilo (PERDE TODAS) - Martinez (PEÃO ENVENENADO) 0,5 Teófilo (PERDE TODAS).

GRUPO 01 - 3º TAB. - Deste (ACM POA) 1 Torre (CCE ITÁPOLIS) - Bittar (PERDE TODAS) 0 Deste (ACM POA) - Duarte (JANIS LUSIS) 0,5 Torre (CCE ITÁPOLIS) - Heger (PEÃO ENVENENADO) 1 Barbosa (SUL FLUMINENSE). - Grupo encerrado.

GRUPO 02 - 1º TAB. - Gerson (FORÇA DE ATAQUE) 0 Fier (BOBBY FISCHER) - Félix (CAVALO DO REI) 0 Gerson (FORÇA DE ATAQUE) - Fier (BOBBY FISCHER) 1 Félix (CAVALO DO REI) - Gerson (FORÇA DE ATAQUE) 0 Estêvão (BANESPA). - Grupo encerrado.

GRUPO 02 - 2º TAB. - Marcos (CAVALO DO REI) 1 Renê (PINO) - Marcos (CAVALO DO REI) 0 Alcindo (CX IGREJINHA) - Marcos (CAVALO DO REI) 0 Lodi (BANESPA). - Eliminado Marcos Moraes 0 Júnior (Art. 23) (CAVALO DO REI). - Grupo encerrado.

GRUPO 03 - 1º TAB. - Silva (ALEX II) 0 Agnaldo (CHATURANGA) - J. Antônio (UNIBANCO) 0 Cordani (MARCO PÓLO) - Feijó (ATPN) 0,5 J. Antônio (UNIBANCO).

GRUPO 03 - 2º TAB. - Coutinho (ALEX II) 0 Oliveira (ATPN) - Costa Neto (MARCO PÓLO) 1 Coutinho (ALEX II) - Jazanti (CHATURANGA) 1 Coutinho (ALEX II). - Eliminado (Art. 23): Henrisonleno Coutinho (ALEX II).

GRUPO 04 - 1º TAB. - Schuster (BAGUAL) 0 Berto (ELASE I) - Leôncio (RIOMOSSORÓ) 0 Mussi (TIGRAN PETROSSIAN). - Grupo encerrado.

GRUPO 04 - 2º TAB. - Synval (RIOMOSSORÓ) 0,5 Franzon (BAGUAL). - Grupo encerrado.

GRUPO 04 - 3º TAB. - Gilson (ELASE I) 0,5 Jânio (RIOMOSSORÓ) - Jânio (RIOMOSSORÓ) 1 Pádua (TIGRAN PETROSSIAN).

GRUPO 05 - 1º TAB. - Nicolau (HOSP. MAT. SÃO PAULO) 1 Alvarenga (URUPÊS).

GRUPO 05 - 3º TAB. - Godói (OS 3 MOSQUETEIROS) 0 Calamari (BA 100) - Fiuza (SÃO LEO) 1 Godói (OS 3 MOSQUETEIROS).

GRUPO 06 - 2º TAB. - Nomura (CORRADOS TC) 0,5 Borgmann (RIOGRANDENSE) - Borgmann (RIOGRANDENSE) 1 Wagner (POLE POSITION). - Grupo encerrado.

GRUPO 06 - 3º TAB. - Vichy (CANTO DO RIO FC) 0,5 Tosta (POLE POSITION) - Predebon (RIOGRANDENSE) 0 Vichy (CANTO DO RIO FC) - Guilhem (ITAÚNA) 0,5 Predebon (RIOGRANDENSE). - Eliminado (Art. 23): Ricardo Juhas (CORRADOS TC).

GRUPO 07 - 1º TAB. - Catunda (TUIUIU) 1 Madeu (AABB RIO 1) - Carvalho (CHESS SHOW) 0,5 Braz.

GRUPO 07 - 3º TAB. - Resende (NOVA ESPERANÇA) 0 Harry (AABB RIO 1) - Laudelino (CHESS SHOW) 0 Resende (NOVA ESPERANÇA) - Resende (NOVA ESPERANÇA) 1 Pereira (HIDRO-SERVICE).

GRUPO 08 - 1º TAB. - Omélio (SOGIPA) 0,5 Marta (RASCHE LIEBE BASF) - Castor (CHAMORRO) 0 Omélio (SOGIPA) - Fernandes (ASBAC /DISUL) 0 Omélio (SOGIPA) - Omélio (SOGIPA) 1 Mangini (GERAÇÕES DE ITÁPOLIS).

GRUPO 08 - 2º TAB. - Saraiva (ASBAC /DISUL) 0 Biava (GERAÇÕES DE ITÁPOLIS) - Primo (RASCHE LIEBE BASF) 0 Weyrich (SOGIPA) - Biava (GERAÇÕES DE ITÁPOLIS) 1 Gossner (CRC).

GRUPO 08 - 3º TAB. - Pompeo (CRC) 0 Burigo (SOGIPA) - Duarte (ASBAC/DISUL) 1 Pompeo (CRC). - Eliminado (Art. 23): Cícero Luiz Pompeo (CRC). - Grupo encerrado.

GRUPO 09 - 2º TAB. - Teixeira (TIJUCA TC) 0,5 Eguia (TORRE DE BORRACHA) - Fontes (ALEX I) 0 Teixeira (TIJUCA TC) - Araújo (ESTRELA VERMELHA) 0 Teixeira (TIJUCA TC) - Eguia (TORRE DE BORRACHA) 1 Harbs (CX INDAIAL).

GRUPO 09 - 3º TAB. - Queiroz (TIJUCA TC) 1 Nagel (CX INDAIAL) - Ivan (ESTRELA VERMELHA) 0 Liderico (TORRE DE BORRACHA).

GRUPO 10 - 1º TAB. - Irajá (PAPAREIA) 0,5 Nardo (MARANHÃO) - Macedo (TUBARÃO) 1 Welson (CARAJÁS) - Welson (CARAJÁS) 0 Ribeiro (ITAIPÚ) - Ribeiro (ITAIPÚ) 1 Fabiano (AABB ITABAIANINHA) - Welson (CARAJÁS) 1 Fabiano (AABB ITABAIANINHA) - Ribeiro (ITAIPÚ) 0,5 Nardo (MARANHÃO). - Abandono: Antonio Fabiano da Silva (AABB ITABAIANINHA).

GRUPO 10 - 2º TAB. - Araújo (CARAJÁS) 0 Macedo (TUBARÃO).

GRUPO 10 - 3º TAB. - Carvalho (AABB ITABAIANINHA) 0 Sam (PEÕES NA SÉTIMA) - Gabriel (MARANHÃO) 0,5 Salvi (PEÕES NA SÉTIMA).

GRUPO 11 - 1º TAB. - Einhorn (MMM) 0 Mundstock (PAMPA) - Etevaldo (FORÇA JOVEM ESCOLAR) 0 Einhorn (MMM) (decisão de recurso ao DTI). - Eliminado (Art. 23): Antonio Fausto Sobral (SEVILHA) e Osmar Rodrigues Júnior (CARAPANÁ).

GRUPO 11 - 2º TAB. - Oliva (SEVILHA) 0 Segala (PAMPA) - Costa (CARAPANÁ) 0 Gomes (MMM).

GRUPO 01 - Perde Todas 2,5 x Janis Lusis 0,5 - CX Santos 2,0 x CCE Itápolis 1,0 - Peão Envenenado 3,0 x CCE Itápolis 0,0 - ACM POA 1,5 x Janis Lusis 1,5 - Perde Todas 2,5 x Peão Envenenado 0,5 - ACM POA 2,0 x CCE Itápolis 1,0 - Perde Todas 2,0 x ACM POA 1,0 - Sul Fluminense 2,5 x ACM POA 0,5 - CX Santos 2,5 x ACM POA 0,5 - Janis Lusis 2,5 x CCE Itápolis 0,5.

GRUPO 02 - Força de Ataque 2,0 x Bobby Fischer 1,0 - Cavalo do Rei 3,0 x Pino 0,0 - CX Igrejinha 3,0 x Cavalo do Rei 0,0 - Banespa 3,0 x Cavalo do Rei 0,0 - Banespa 2,5 x Força de Ataque 0,5 - Cavalo do Rei 2,0 x Bobby Fischer 1,0 - Força de Ataque 2,0 x Cavalo do Rei 1,0.

GRUPO 03 - Unibanco 1,5 x ATPN 1,5 - Marco Pólo 3,0 x Unibanco 0,0 - ATPN 2,5 x Alex II 0,5 - Marco Pólo 3,0 x Alex II 0,0 - Chaturanga 3,0 x Alex II 0,0.

GRUPO 12 - 3º TAB. - Dias (TRÊS PONTAS) 0 Belliboni (TRÊS B) - Machado (ALEX 5) 1 Arnor (PAULO DE FARIA) - Machado (ALEX 5) 1 Dias (TRÊS PONTAS) - Dias (TRÊS PONTAS) 0,5 Bráulio (CX PETRÓPOLIS) - Belliboni (TRÊS B) 0,5 Bráulio (CX PETRÓPOLIS). - Eliminado (Art. 23): Rogério Pletscher (CONSÓRCIO ARAUCÁRIA).

GRUPO 13 - 1º TAB. - Calliari (CLUBE JUVENIL) 0,5 César (PRESIDENTE PRUDENTE) - Calliari (CLUBE JUVENIL) 1 Consuli (CXA I). - Abandono: Hely Meira de Castro (ATUXA).

GRUPO 13 - 2º TAB. - C. Garcia (CAPÃO BONITO) 0 Santos (CXA I). - Abandono: Edson Manoel Leão Garcia (ATUXA).

GRUPO 13 - 3º TAB. - Sanches (PRESIDENTE PRUDENTE) 0,5 Toledo (CAPITAL) - Barbosa (CXA I) 1 Toledo (CAPITAL) - Gazola (CLUBE JUVENIL) 0,5 Sanches (PRESIDENTE PRUDENTE) - Sanches (PRESIDENTE PRUDENTE) 0 Saikawa (CAPÃO BONITO).

GRUPO 11 - 3º TAB. - Ruiz (CARAPANÁ) 1 Razera (SEVILHA) - Sant'Anna (MMM) 1 Holderbaum (PAMPA).

GRUPO 12 - 2º TAB. - Donizete (PAULO DE FARIA) 0 Pires (ALEX 5) - Pires (ALEX 5) 0,5 Agostinho (CX PETRÓPOLIS) - Breyner (TRÊS PONTAS) 0 Donizete (PAULO DE FARIA) - Belliboni (TRÊS B) 1 Donizete (PAULO DE FARIA). - Eliminado (Art. 23): Marcus Hubert (CONSÓRCIO ARAUCÁRIA).

JOGOS TERMINADOS

GRUPO 04 - Bagual 2,0 x Riomossoró 1,0 - Elase I 2,0 x Riomossoró 1,0 - Tigran Petrossian 1,5 x Rio Mossoró 1,5.

GRUPO 05 - Hosp. Mat. São Paulo 1,5 Urupês 1,5 - BA 100 3,0 x Os 3 Mosqueteiros 0,0 - São Léo 3,0 x Os 3 Mosqueteiros 0,0.

GRUPO 06 - Canto do Rio FC 2,0 x Riograndense 1,0 - Itaúna 2,5 x Riograndense 0,5 - Pole Position 1,5 x Canto do Rio FC 1,5 - Itaúna 2,5 x Coroados TC 0,5 - Canto do Rio FC 2,0 x Coroados TC 1,0.

GRUPO 07 - Tuiuiu 1,5 x AABB Rio I 1,5.
GRUPO 08 - Sogipa 2,5 x Rasche Liebe Basf 0,5 - Sogipa 3,0 x Chamorro 0,0 - Sogipa 2,0 x ASBAC/DISUL 1,0 - Gerações de Itápolis 2,0 x Sogipa 1,0.

GRUPO 09 - Torre de Borracha 3,0 x CX Indaial 0,0 - Tijuca TC 2,0 x CX Indaial 1,0 - Tijuca TC

3,0 x Estrela Vermelha 0,0 - Tijuca TC 1,5 x Torre de Borracha 1,5.

GRUPO 10 - Carajás 2,0 x Itaipú 1,0 - AAB Itabaianinha 2,0 x Itaipú 1,0 - Carajás 2,0 x AAB Itabaianinha 1,0 - Tubarão 3,0 x Carajás 0,0 - Paparéia 3,0 x AAB Itabaianinha 0,0 - Maranhão 3,0 x AAB Itabaianinha 0,0 - Peões na Sétima 2,0 x AAB Itabaianinha 1,0 - Peões na Sétima 1,5 x Maranhão 1,5 - Maranhão 2,5 x Itaipú 0,5.

GRUPO 11 - Pampa 2,5 x Sevilha 0,5 - MMM 3,0 x Força Jovem Escolar 0,0 - Sevilha 2,0 x Força Jovem Escolar 1,0 - Goose 3,0 x Sevilha 0,0 - Carapanã 3,0 x Sevilha 0,0 - Carapanã 2,0 x Da Ami-

zade 1,0 - Carapanã 2,0 x Força Jovem Escolar 1,0 - MMM 1,5 x Pampa 1,5.

GRUPO 12 - Alex 5 3,0 x Três Pontas 0,0 - CX Petrópolis 3,0 x Consórcio Araucária 0,0 - Terra 2,5 x Consórcio Araucária 0,5 - Três B 2,0 x Consórcio Araucária 1,0 - Alex 5 3,0 x Consórcio Araucária 0,0 - Três B 1,5 x CX Petrópolis 1,5 - Três B 2,0 x Três Pontas 1,0 - Alex 5 2,0 x Paulo de Faria 1,0.

GRUPO 13 - Clube Juvenil 2,5 x Atuxa 0,5 - Presidente Prudente 2,0 x Clube Juvenil 1,0 - Presidente Prudente 2,0 x Capão Bonito 1,0 - Presidente Prudente 2,0 x Capital 1,0 - CXA. I 3,0 x Capão Bonito 0,0 - CXA. I 2,0 x Clube Juvenil 1,0 - Alex III 3,0 x Atuxa 0,0 - Capital 2,5 x Atuxa 0,5 - CXA. I 2,5 x Atuxa 0,5.

GRUPO ENCERRADO

GRUPO 03 - 1º BANESPA 19,5 - 2º CX IGREJINHA 18,5 - 3º FORÇA DE ATAQUE 12,5 - 4º CAVALO DO REI 11,0 - 5º SUL AMÉRICA 8,0 - 6º BOBBY FISCHER 7,5 - 7º PINO 7,0. - **Abandonou:** JUPIXA CLUBE. - **Classificados:** BANESPA e CX IGREJINHA, PARABENS!!

EQUIPES CLASSIFICADAS POR ANTECIPAÇÃO - (Ordem Alfabética): ELASE I - ITAÚNA - MARCO PÓLO - MMM - PEÃO ENVENENADO - PERDE TODAS - SOGIPA - TIJUCA TC - TORRE DE BORRACHA - TUBARÃO. A elas, parabéns!!

I - VETERANOS - FASE PRELIMINAR

Diretor: Ruy Carvalho Gonçalves
Rua Miguel Tostes, 225/802
90420 - Porto Alegre - RS

Início: 15.03.89

Término: 15.09.90

Os dois primeiros colocados estarão automaticamente classificados para a Fase Final.

GRUPO 01 - Cataldi 0 Ramiro - Félix 1 Henrique - Félix 0,5 Reginaldo - Vandrf 0,5 Félix - Maurício 1 Henrique - Vandrf 0,5 Maurício - Maurício 1 Brasil - Ribeiro 0 Maurício - Henrique 0 Ramiro - Henrique 0 Ribeiro - Ramiro 1 Reginaldo - Brasil 0 Reginaldo - Reginaldo 0 Mundstock - Reginaldo 0 Ribeiro - Vandrf 1 Brasil - Mundstock 0,5 Vandrf - Ribeiro 0 Vandrf - Ribeiro 1 Mundstock - Ramiro 0,5 Maurício - Maurício 1 Félix - Henrique 0 Mundstock - Henrique 0 Mazzarolo.

GRUPO 02 - Prado 0 Bertolucci - Hélio 0 Vladimiro - C. Alberto 0 Prado.

GRUPO 03 - Ayrosa 0,5 Bertolucci - Van Eunen 0,5 Ayrosa - Ayrosa 0,5 Turini - Giebel 0,5 Ayrosa - Bertolucci 0,5 Metry - Turini 0 Metry - Metry 0,5 Câmara - Honsi 1 Turini - Bertolucci 1 Van Eunen - Bertolucci 0,5 Câmara - Jarbas 1 Van Eunen - Turini 0 Jarbas - Giebel 1 Van Eunen - Câmara 0 Ayrosa - Turini 0,5 Bertolucci - Câmara 1 Honsi - Van Eunen 1 Turini - Giebel 0 Alexandre - Alexandre 0,5 Honsi.

GRUPO 04 - Alejandro 1 Hendrick - Penteado 0 Guercio - Penteado 0 Victor - Mazzarolo 0 Penteado - Assunção 1 Hendrick - Assunção 1 Castro

- Bernardo 1 Victor - Mazzarolo 1 Bernardo - Hendrick 1 Victor - Victor 1 Mazzarolo - Guercio 0 Bernardo - Cordeiro 1 Honsi.

GRUPO 05 - Ruy 1 Riccieri - Octávio 0,5 Van Eunen - Octávio 0 Duprat - Saback 0 Van Eunen - Van Eunen 1 Ruy - Van Eunen 0 Alejandro - Weyrich 1 Efremoff - Weyrich 0 Alejandro - Duprat 0,5 Ruy - Riccieri 1 Duprat - Alejandro 1 Riccieri.

GRUPO 06 - Martinho 1 Castro Silva - Van Eunen 0,5 Bruce - Koatz 0 Van Eunen - Van Eunen 0,5 Francimar - Francimar 1 Coltro - Castro 1 Henrique - Henrique 0 Bruce - Henrique 0,5 Koatz - Henrique 1 Takatsu - Koatz 0,5 Francimar - Castro Silva 1 Van Eunen - Martinho 1 Van Eunen - Coltro 1 Takatsu.

GRUPO 07 - Gazola 1 Henrique - Bruno 1 Bertolucci - Günter 1 Bruno - Pedro Luiz 0,5 Suzuki - Rikli 1 Bruno - Henrique 0 Nunes - Bruno 1 Henrique. - José Antonio Sanches abandonou. - **Retificação:** Suzuki 1 Rikli.

GRUPO 08 - Suzuki 1 Cláudio - Suzuki 0 J. Antonio - Vilares 0,5 Suzuki - Manfred 0 Cláudio - Carvalho 0,5 Cláudio - Cláudio 0 Vilares - Takatsu 0 Carvalho - Frago 0 Ênio - Frago 1 Takatsu. -

Manfred Fehr abandonou.

GRUPO 09 - Raymundo 0 Guimarães - Guimarães 0 Carvalho - Carvalho 0,5 Cordani - Barbosa 1 J. Anchieta - Guimarães 0,5 Alaor - Mamede 0 Guimarães - Guimarães 0,5 Rikli - Niero 0 Guimarães

- Guimarães 1 Duprat - Guimarães 1 Cordani - Cordani 1 Duprat - Raymundo 1 Ubirajara - Cordani 0,5 Barbosa - Raymundo 1 J. Anchieta - Ubirajara 0,5 Guimarães - J. Anchieta 0 Guimarães.

TORNEIOS TEMÁTICOS

Diretor: Ademilson de Souza
Rua Professor Álvaro Ortiz, 85
12080 - Taubaté - SP

SÉRIES TT e ST

TT/01 - GRUPO 01 - Jeferson 0 Mobaier, Antunez 0 Mobaier.

TT/01 - GRUPO 02 - Fontenelle 1 Zuchowski - Meireles 0 Dirceu - Meireles 0 Fontenelle.

TT/02 - GRUPO 01 - Abdias 0,5 Décio - Décio 0 Jeferson

TT/02 - GRUPO 02 - Holanda 1 Rouanet - Victor 0 Rouanet

TT/03 - GRUPO 01 - Reynaldo 1 Jeferson - Jeferson 0 Hamilton - Barbosa 0 Dogeival - Dogeival 1 Jeferson - Dogeival 1 Reynaldo.

TT/03 - GRUPO 02 - Erasmo 1 Mendes.

TT/04 - GRUPO 01 - Márcio 1 Hamilton - Edson 0 Erasmo - Edson 1 Samento - Natal 0 Edson.

TT/05 - GRUPO 01 - Walter 0,5 Natal - Natal 0 Machado - Machado 1 Jeferson.

TT/05 - GRUPO 03 - Reginaldo José Rossetti eliminado (Artigo 23).

TT/06 - GRUPO 01 - Rossetti 0 Amor.

TT/07 - GRUPO 01 - Jeferson 0 Hamilton. - Marco Antonio M. Gutierrez abandona.

TT/08 - GRUPO 01 - Alexandre 0,5 Pádua - Jeferson 0 Mobaier.

TT/01 - GRUPO 3 - Edmundo Zuchowski Filho - Otávio Menezes da Fonseca - José Fernandes Penna - Urbano da Cunha Muniz Filho - André Beló - Luiz do Prado - Esdras Beleza do Nascimento.

TT/02 - GRUPO 4 - João Eduardo Pereira Abramides - Juarez Rodrigues Belém Jr. - Frederico Augusto Mesquita Luna - Wellington Mendes Lobato - Ivan Lopes de Carvalho - Paulo Henrique Baena de Moraes - Névio João.

TT/03 - GRUPO 3 - Otávio Menezes da Fonseca - Amor Serafim Jr. - Paulo Henrique Mascarenhas Sant'Anna - Cleber Lemos da Rocha - Alufio Bento da Silva - Torquato de Godoy - Névio João.

TT/06 - GRUPO 2 - Amor Serafim Jr. - Pedro Camona Aguiar - Rubens Barreto da Silva - Otávio Antônio de Araújo - Cleber Lemos da Rocha -

TT/08 - GRUPO 02 - Falconi 0 Dario - Falconi 1 Natal.

TT/08 - GRUPO 03 - Lourival 0,5 Machado.

TT/08 - GRUPO 04 - Jaldemar 1 Aroldo. - Ademilson de Souza abandona.

TT/08 - GRUPO 05 - Joaquim de Deus Filho, inscrição cancelada.

TT/09 - GRUPO 01 - Jeferson 0 Cássio - Cássio 1 Alexandre - Zuchowski 1 Alexandre.

TT/10 - GRUPO 01 - Paulo 0,5 Sérgio - Madeira 0 Sérgio - Bandeira 0,5 Sérgio.

TT/10 - GRUPO 02 - Renato 1 Pádua - Renato 0 Bolivar - Bolivar 1 Pádua - Hamilton 0 Bolivar. - Sérgio Antonio Zaina abandona.

TT/10 - GRUPO 03 - Dirceu 1 Edson. - Givanildo José de Almeida eliminado (Artigo 23).

ST/02 - Final - Costa 0 Ricupero - Costa 0 Sanchez - Mobaier 1 Costa - Costa 1 Carvalho - Alexandre 1 Costa - Sanchez 1 Recupero - Névio 0,5 Sanchez - Névio 1 Alexandre. - Alexandre Pedro Choma abandona.

ST/03 - Final - Ruy 0 Consolino - Ruy 0 Ricupero.

Sidney Florêncio da Costa - Valdir Tavares Dourado.

TT/07 - GRUPO 3 - Edmundo Zuchowski Filho - Ricardo Rizzo Corrêa Galvão - Urbano da Cunha Muniz Filho - Ivan Lopes de Carvalho - Pedro Camona Aguiar - Nivaldo Alves Pereira - Glauco Luciano Belliboni.

TT/09 - GRUPO 2 - Edmundo Zuchowski Filho - Edson Nogueira Duarte - Urbano da Cunha Muniz Filho - Wagner Rubens Lara - Tibor Rabockai - Pedro Camona Aguiar - Esdras Beleza do Nascimento.

TT/10 - GRUPO 4 - Edmundo Zuchowski Filho - Paulo Henrique Mascarenhas Sant'Anna - Bolivar Ribeiro Gonzalez - Iceiber Calife - Pedro Camona Aguiar - Nivaldo Alves Pereira - Paulo Henrique Baena de Moraes.

TORNEIOS DE CLASSIFICAÇÃO

Com a entrada em vigor do novo REGULAMENTO DE JOGOS, teremos durante uma determinada fase, a convivência de torneios disputados sob as duas versões do Regulamento. Os torneios regidos pelo novo Regulamento terão as suas siglas padronizadas com destaque para o número do grupo que terá sempre **04 algarismos**. Exemplos: TC/S-0001 – TC/E-0112 ~ TC/I-8495 e TC/II-0246. Para estes certames a definição de categoria observará o **artigo 13** do novo Regulamento de jogos.

CATEGORIA SUPERIOR - TC - S

ACESSO À CATEGORIA ESPECIAL – TE

CATEGORIA ESPECIAL – TC – E

TC/S 0001 - Edson 0 Berto - Bolivar 1
Humberto - Vichy 1 Humberto - Berto 0,5 Alvim.

TC/S 0002 - J. Carlos 0 Milton - Scaglia 0
Galvão - Gilson 0 Scaglia - Milton 0,5 Clairton - Mar-
ne 0,5 Milton - César 0,5 Gilson - Mame 1 J. Carlos -
Mame 1 Márcio - Scaglia 0,5 Mame.

TE 110 - Alves 0 Carvalho - Rubens 1 Alves.
TC/E 0113 - Josino 1 Vitor - Vitor 0,5 Willy
- Josino 1 F. Costa - Pantoja 1 Willy.

TC/E 0114 - Abreu 1 Romeu. - Eliminado:
Normando P. Vital Júnior. - **Classificados:** 1º) Lauro
M. P. Mendes Sobrinho; 2º) Mauro Santiago de Abreu.
- **Encerrado:**

TC/E 0116 - Garmatz 0.5 Costa.

TC/E 0117 - Costa 1 Puly, - Willy 1 Prado,
- Eliminado: Miguel A. D. Martelo, - Classificados:
1º) Paulo César Costa; 2º) Willy Eduard Waack. -
Encerrado:

**TC/E 0118 - Ademar O Wanderley - Lefzio
O Wanderley - Prado O Ademar.**

Director: Souitiro Futida

Rua Coronel Quirino, 910 - Aptº 44
13023 - Campinas - SP

TC/E 0120 - Alcindo 0,5 Ivan - Ivan 1 Ademir - Ademir 0 Machado - Rotim 0,5 Ivan. — Eliminado: Ademir Heleno Pacheto (Art. 23).

**TC/E 0121 - Vitor 1 Letizio - Alaor 0 Vitor -
Carmo 1 Goncalves - Ademir 0 Vitor.**

TC/E 0123 - Gamido 1 Lima.

TC/E 0124 - Aroldo 0,5 Lee - Flávio 0,5 Nicolau.

TC/E 0125 - João 1 Laudelino - Rafael 0
Laudelino - Aroldo 0 João.

TC/E 0127 - Darley 0 Edison - Darley 1

TC/E 0129 - Edmilson 0,5 Pádua - Darley 1 Pádua.

TC/E 0130 - Cordani 1 Marcos.

TC/E 0131 - Pádua 0 Cirello - Ulisses 0,5
Giebel - Giebel 0,5 Marcos - Ulisses 0 Cirello.

TC/E 0133 - Alfredo 1 Joviniano.

TC/E 0135 - Cassio 1 Elias.

TC/E 0137 - Leôncio Antonio Rodrigues
inscrição cancelada.

GRUPOS FORMADOS

TC/E 0136 - Cássio de Luna Freire - Ricardo Cataldi - Henrique José Harms Dias - Léoncio Antonio Rodrigues - Oswaldo Martins de Queiroz Filho - Mário S. Soares - Francisco Bonani Neto.

TC/E 0137 - Maurício Mendes do Prado -
Wilson Salles Lages - Leôncio Antonio Rodrigues -
Célio Ferraz Ribeiro - José Sfiri - Luiz Otávio Fonte-
nelle Gonçalves - Francisco Xavier Cenjor.

YC - E - 0117		1	2	3	4	5	6	7	PTS	CLA
PAULO CESAR COSTA	1	X	=	1	=	1	1		5,0	1
WILLY EDUARD WACK	2	=	X	1	1	1	0	1	4,5	2
LUIZ DO PRADO	3	0	0	X	1	1	1	1	4,0	3
RAULO SANTIAGO ABREU	4	=	0	0	X	=	1	1	3,0	4
ANTONIO CARLOS PULSY	5	0	0	0	=	X	1	1	2,5	5
RIGUEL BARTELO	6	0	1	0	0	0	X	1	2,0	6
ERNESTO ROCHA DUTRA Fo.	7	0	0	0	0	0	0	X	0,0	7

	TC	E	-	0114	1	2	3	4	5	6	7	PTS	CLAS
LAURO M P RENDES	1	X	1	1	=	1	1	1				5,5	1
RAULO S ADREU	2	0	X	=	1	1	1	1				4,5	2
PABLO FLORENCIO	3	0	=	X	1	1	1	1				4,5	3
WILLY EDUARDO NANCE	4	=	0	0	X	1	1	=	1			3,0	4
CELSO FERRAZ RIBEIRO	5	0	0	0	0	X	1	1				2,0	5
RODNEY A HUNDSBCK	6	0	0	0	=	0	X	1				1,5	6
HORRANNO P VITAL JR	7	0	0	0	0	0	0	X				0,0	7

TC - I PRIMEIRA CATEGORIA

GRUPOS 331 a 355

Diretor: Adolpho Quixadá Neto

Av. Nilo Peçanha, 26 - Sala 913

20020 - Rio de Janeiro - RJ

TC - I - 332	1	2	3	4	5	6	7	PTS	CLA
JORGE MATOQUE	1	X	1	1	1	1	1	5,0	1
LUCIO MARINHO ESTELITA	2	0	X	1	1	1	1	4,0	2
ADILSON B DA SILVA	3	0	0	X	1	1	1	3,0	3
MARCIO TOSTA GONCALVES	4	0	0	0	X	1	1	2,0	4
HUGO LEONARDO S GOMES	5	0	0	0	0	X	1	1,0	5
AGOSTINHO SILVA SOBRINHO	6	0	0	0	0	0	X	0,0	6
WALTER MARAND	7	-	-	-	-	-	X	I.C.	-

TC - I - 354	1	2	3	4	5	6	7	PTS	CLA
UBIRAJARA DE O BARROSO	1	X	1	1	1	1	1	6,0	1
FRANCISCO A P P PESSOA	2	0	X	1	1	1	0	3,5	2
SILVIO EDUARDO PILZ	3	0	0	X	1	1	1	3,5	2
MICHAEL S H GRUCNALSKI	4	0	0	0	X	1	1	3,0	4
NEITOR USAI SOBRINHO	5	0	0	0	0	X	1	2,0	5
FLAVIO LEITE RODRIGUES	6	0	0	0	0	0	X	1,0	6
OSVALDO RUGGERI	7	0	0	0	0	0	0	0,0	7

Diretor: Paulo Ricardo M. de Faria

Rua Major Sertório, 577 - Aptº 71

01222 - São Paulo - SP

GRUPOS 0356 à 0390

TC I - 357 - Rodrigues 0,5 Tannus - Ubi-
rajara 0 Consolino.

TC I - 0358 - Freitas 0 Consolino - Freitas
1 Marchevsky - Consolino 1 Marchevsky - Chiaradia 0
Baptista.

TC I - 0359 - Beisiegel 0,5 Valeiko -
Franco 0,5 Beisiegel - Franco 1 Dias Júnior.
- Encerrado.

TC I - 0362 - Baptista 1 Esteves.

TC I - 0367 - Barata 1 Moreira - Neris 0 Au-
tório - Barata 1 Neris.

TC I - 0370 - Brenha 0 Capatti - Lagrotti 0
Capatti.

TC I - 0371 - Amorim 0,5 Monsoreos.

TC I - 0373 - Valmari 0 Dillemburg (Art. 21).

TC I - 0374 - Dillemburg 1 Valmari (Art. 21)
- Dillemburg 1 Atanes - Esteves 1 Atanes.

TC I - 0375 - Freitas 0 Patrícia.

TC I - 0376 - Franco 0 Viveiros - Viveiros 1
Menezes - Urquiza 1 Franco - Franco 1 Oseas - No-
ronha 0,5 Urquiza - Oseas 0 Noronha - Oseas 0 Ur-
quiza - Noronha 1 Franco.

TC I - 0377 - Iramina 0,5 Leal - Mincato 0,5
Leal. - Manoel Brenha Ribeiro eliminado (Artigo 23).

TC I - 0379 - Bastos 1 Costa. - Osmar Ro-
drigues Júnior abandona o grupo. - Lélío Dolabella
Portella Filho eliminado (Art. 23).

TC I - 0380 - Mesquita 1 Paiva.

TC I - 0382 - Eduardo 0 Mesquita - Athos 0
Trindade - Rolim 1 Eduardo - George 0 Rolim - Mes-
quita 1 Trindade - Mesquita 0,5 Rolim.

TC I - 0383 - Rolim 0,5 José Augusto -
Davtian 0,5 Scheide - Luciano 1 Davtian - Davtian 0
Rolim - José Augusto 1 Luciano - Hamilton 0 Rolim.

TC I - 0384 - Ricardo Luiz S. Duarte aban-
dona o grupo. - Luiz Patriarca eliminado (Artigo 23).

TC I - 0385 - Campos 1 Saturnino - Rosa 0
Campos - Amaury 1 Edmundo.

TC I - 0386 - Montes 0 Roberto.

TC I - 0387 - Godot 0 Borges.

TC I - 0389 - Alaor 0,5 Klotz - Alexandre 1
Alberico - Alexandre 1 Alaor.

TC I - 0390 - Igor 0 Pregun - Alencar 1
Pregun.

TC - I - 354	1	2	3	4	5	6	7	PTS	CLA
LIBERICO A C GUINARRES	1	X	1	1	1	1	1	5,5	1
JOSE FERNANDES PENNA	2	0	X	1	1	1	1	5,0	2
PAULO S CARDOZO DE LIMA	3	0	0	X	1	1	1	4,0	3
SAMUEL LUIZ TOLEDO	4	0	0	0	X	1	1	3,5	4
ELABDIO MATTANA	5	0	0	0	0	X	1	2,0	5
EDUARTE CARALP	6	0	0	0	0	0	X	1,0	6
MARCELO ARNALDO	7	0	0	0	0	0	0	0,0	7

TC - I - 0359	1	2	3	4	5	6	7	PTS	CLA
ROBERTO VALEIKO	1	X	1	1	1	1	1	5,0	1
NESTOR RICARDO FRANCO	2	0	X	1	1	1	1	4,5	2
CELSE DE RUI BEISIEGEL	3	0	0	X	1	1	1	4,0	3
ALANIR ROMAO DIAS JR	4	0	0	0	X	1	1	4,0	4
DILTON HEYRICH	5	0	0	0	0	X	1	2,5	5
CESAR AUGUSTO SIZANOWSKI	6	0	0	0	0	0	X	1,0	6
LUIS CARLOS E DA SILVA	7	0	0	0	0	0	0	0,0	7

TC - I - 0361	1	2	3	4	5	6	7	PTS	CLA
JORGE A VIVEIROS PEREIRA	1	X	1	1	1	1	1	5,0	1
PAULO CORDEIRO	2	0	X	1	1	1	1	4,5	2
MARCUS SALLES MARRAS	3	0	0	X	1	1	1	4,0	3
VITOR ADALBERTO VICKY	4	0	0	0	X	1	1	4,0	4
JOAO LOPES COELHO	5	0	0	0	0	X	1	2,5	5
CELSE DE RUI BEISIEGEL	6	0	0	0	0	0	X	1,0	6
ANTONIO C GUERRA SBUZA	7	0	0	0	0	0	0	0,0	7

TC - I - 0363

1 2 3 4 5 6 7 PTS CLA

AGENOR T LEITE ANDRADE	1	X	=	1	1	1	1	5,0	1
MARIO SINGULITE SOARES	2	=	X	1	0	1	1	4,5	2
ANILISTO ALVES	3	=	0	X	1	1	1	4,5	3
RILTON HEYNICH	4	0	1	0	X	1	1	4,0	4
ROBERTO C VARRUCCI	5	0	0	0	0	X	1	2,0	5
RAUL J H ARRUDA FILHO	6	0	0	0	0	0	X	1,0	6
MARIO DULCE LYRA	7	0	0	0	0	0	0	X	0,0

DESEMPATE SR: SOARES = 9,50, ALVES = 9,00.

TC - I - 0368

1 2 3 4 5 6 7 PTS CLA

ALBISIO ALVES	1	X	=	1	1	1	1	5,5	1
JOEL CINTRA BORGES	2	=	X	=	1	1	1	5,0	2
BOBINGOS BARROSE	3	0	=	X	1	1	1	4,5	3
JOSE REITOR RIZZARDI	4	0	0	0	X	1	1	3,0	4
ANILISTO ALVES	5	0	0	0	0	X	1	2,0	5
RUY HENRIQUE STANKIEWICZ	6	0	0	0	0	0	X	1,0	6
LEONARDO N LUGO GUERRA	7	0	0	0	0	0	0	X	0,0

Diretor: Fausto M. de Mesquita Jr.

Caixa Postal nº 8366

80021 - Curitiba - PR

GRUPOS 0391 à 0405

GRUPO 0391 - Teófilo 1 Batista - Salles perde ponto para todos. - Eliminação: José Carlos Salles Ribeiro. - Grupo Formado: José Afencar de Oliveira - Dogeval Ferreira Holanda - Teófilo José de Andrade - José Carlos Salles Ribeiro - Reginaldo José Rosseti - João Batista de Lima - Paulo Resende de Souza.

GRUPO 0392 - Dogeval Ferreira Holanda - José Carlos Teodorovicz - Petrus Rodrigues de Rosa - Flávio R. C. Beckenkamp - George Luiz Coelho da Silva - Marcos Nogueira da Gama - Silvano Covas.

GRUPO 0393 - Maia e Vigna perdem ponto para todos. - Eliminações: Marcelo Maia Santos - José Renato P. Vigna. - Grupo Formado: Teófilo José de Andrade - George Luiz Coelho da Silva - Marcelo Maia Santos - José Renato P. Vigna - Nilson Eloy Pimenta - Antonio Luis Mendonça Coelho - Telmo de Moraes Guerra.

GRUPO 0394 - Barbosa 0,5 Saavedra - Miguel Barbosa Ary - Nilson Eloy Pimenta - Dogeval Ferreira Holanda - Sérgio H. Saavedra Martinelli - Shigueji Kishi - Bruno V. Peiter - Pedro de Oliveira Martins.

GRUPO 0395 - Antonio Luis Mendonça Coelho - Jorge Luiz Neves Passos - Edilson Souza Maia - Zélio Fialho - Ivan de Camargo - Francisco Carlos M. Ribas - José Rondon da Costa Vandri.

GRUPO 0396 - Telmo de Moraes Guerra -

TC - I - 0369

1 2 3 4 5 6 7 PTS CLA

CLEBER ALBERTO DE MORAES	1	X	1	1	1	1	1	6,0	1
ANTONIO FELIX SANTANA JR	2	0	X	1	1	1	1	5,0	2
EDUARDO ARREX L PINTO	3	0	0	X	=	1	1	3,5	3
ROMERO RAFAEL RESOITA	4	0	0	=	X	1	1	3,5	3
GIANNINI DIJONDI NETO	5	0	0	0	0	X	1	2,0	5
MARCO T B VASCONCELOS	6	0	0	0	0	0	X	1,0	6
FRANCISCO A DE FREITAS	7	0	0	0	0	0	0	X	0,0

TC - I - 0370

1 2 3 4 5 6 7 PTS CLA

EDUARDO CAPATTI	1	X	1	1	1	1	1	6,0	1
CLAYTON LACROTTI	2	0	X	1	0	1	1	4,0	2
ANTONIO C GARCIA BRITO	3	0	0	X	1	1	1	4,0	2
RANDEL BRENDA RIBEIRO	4	0	1	0	X	1	1	4,0	2
JACY DE FARIA	5	0	0	0	0	X	1	2,0	5
ALBERTO SILVA FERNANDES	6	0	0	0	0	0	X	1,0	6
ARSSONY SALLUM AQUINO	7	0	0	0	0	0	0	X	0,0

Ivan de Camargo - Carlos Alberto Zeituni - Celso Esteves Moron - Antonio Fernandes de Oliveira Jr. - Walberth Gutierrez Jr. - Alexandre de Matos.

GRUPO 0397 - Abandono: Ronaldo Rizzo Correa Galvão. - Grupo Formado: Carlos Alberto Zeituni - Favorino Tupy M. Silveira - Jonas Paes Landahl - Ronaldo Rizzo Correa Galvão - Sérgio Murilo de Araújo Pereira - Luiz Antonio Rodovalho - César Augusto Carvalho Souza.

GRUPO 0398 - Antonio Fernandes de Oliveira Jr. - Henri Fontana - Paulo Roberto Motta Ribeiro - Homero Fenner Filho - Jorge de Sá Cavalcanti - Antonio Fausto Sobral - Marcelo Wanderley Bouwman.

GRUPO 0399 - Jorge de Sá Cavalcanti - Luiz A. Antunes Machado - Adilson Aparecido Proffico - Telmo de Moraes Guerra - Rubens Massami Kurita - Flávio Juarez Feijó - Synval Santos Oliveira.

GRUPO 0400 - Marcelo Wanderley Bouwman - Pedro de Oliveira Martins - Luiz A. Antunes Machado - Paulo Sérgio Lisboa C. de Lima - Rubens Massami Kurita - Eduardo A. Muller - Walter Ênio Savi Severo.

GRUPO 0401 - Luiz A. Antunes Machado - Flávio Juarez Feijó - Paulo Sérgio Lisboa C. de Lima - Décio Alussi - Leonardo Arroyo Jr. - Sidney F. da Costa - Arsony Sallum de Aquino.

GRUPO 0402 - Marcelo Wanderley Bouwman - Paulo Sérgio L. Cardoso de Lima - Paulo Fernandes - William Quirino Ferreira - Francisco J. Baena de Moraes - Francisco José Vaz Porto - Eric Aparecido Hummel.

GRUPO 0403 - Rubens Massami Kurita - José de Anchieta Antas - Gregório Antão dos Reis - Alexandre de Mattos - Nivaldo Alves Pereira - Antonio Carlos Souza Gomes - Rolf D. Bockmann,
GRUPO 0404 - Rolf D. Bockmann - Edilson Souza Maia - Luiz Osés Resano - Paulo Sérgio Fon-

toura - Pedro Paulo Macedo C. Lino - Domingos Marone - Pedro Nogueira Duarte.

GRUPO 0405 - Edilson Souza Maia - Pedro Nogueira Duarte - Nilson Fagundes Faria - José de Anchieta Antas - Gregório Antão dos Reis - Paulo Sérgio Fontoura - Fausto Carvalho Andrade.

TC - II SEGUNDA CATEGORIA

Diretor: Aulísio Alves
Rua Camé, 682
03121 - São Paulo - SP

GRUPOS 0472 à 0510

GRUPO 482 - Dogeval 1/2 Baptista - Baptista 0 Fernandes - Baptista 0 Ribeiro - Fausto 1 Dogeval - Dogeval 0 Fernandes - Dogeval 1/2 Ribeiro - Ribeiro 0 Fernandes. - Luciano F. P. do Amaral Júnior abandonou. - Guarino Rinaldi Colli eliminado (Art. 23). - Encerrado.

GRUPO 486 - Iwakura 1 Dilson - Iwakura 1/2 Romualdo - Iwakura 1 Vieira - Vieira 0 Romualdo (retificação) - Vilhena 0 Iwakura (retificação). - Antonio Fausto Sobral abandonou. - Encerrado.

GRUPO 0495 - Heitor 0 Cardoso - Gomes 1 Heitor - Gomes 0 Paulo - Rodolfo 1/2 Heitor - Heitor 1 Paulo - Lapenta 0 Paulo - Paulo 1 Cardoso - Paulo 1 Ranulfo - Gomes 0 Lapenta - Cardoso 0 Ranulfo - Lapenta 1 Cardoso. - Carlos Alberto Souza Cardoso abandonou. - Carlos Rodolfo Ferreira eliminado (Art. 23). - Encerrado.

GRUPO 0496 - Euclides 1/2 Xenofonte (retificação) - Noronha 0 James. - Victorio Spoo abandonou. - João Carlos Fernandes da Silva eliminado (Art. 23). - Encerrado.

GRUPO 0497 - Fratini 1 Negreiros - Martins 1/2 Fratini (retificação) - Pozza 1 Ubratan - Pozza 1 Martins - Renato 0 Pozza. - Victorio Spoo e Fernando Antonio Negreiros Lima abandonaram. - Encerrado.

GRUPO 0498 - Gregório 0 Dogeval - Bertanha 0 Gregório - Bertanha 1 Wagner (retificação) - Gregório 1 Caminha - Vigna 1/2 Caminha. - Jair Bertanha abandonou - Vanderlei Christ eliminado (Art. 23). - Encerrado.

GRUPO 0499 - Humberto 0 Expedito.

GRUPO 0503 - Thomazin 1 Rodolfo - Kurt 1 Godoi - Rodolfo 0 Kurt. - Nicolau Szongott eliminado (Art. 23). - Encerrado.

GRUPO 0506 - Valberto Dias Fernandes - Paulo Francisco Santos Moreira - Rogério Pereira

Borges e Nicolau Cascão Nassar abandonaram. - Encerrado.

GRUPO 0510 - Nivaldo 1 Eduardo. - Hugo Almeida de Magalhães e Rafael Tomio Yamamoto inscrições canceladas. - Ricardo Silva dos Santos e Francisco Carlos Araújo Viana abandonaram. - Encerrado.

TC - II - 482	1	2	3	4	5	6	7	PTS	CLA
PAULO FERNANDES	1	X	1	1	1	1	1	4,0	1
CARLOS ALBERTO R LIMA	2	0	X	1	=	1	1	4,5	2
FAUSTO R RESNITA JR	3	0	0	X	1	1	1	4,0	3
DOGEVAL FERREIRA MOLANDA	4	0	=	0	X	=	1	3,0	4
JOAO BAPTISTA DE LIMA	5	0	0	=	X	1	1	2,5	5
LUCIANO F P AMARAL JR	6	0	0	0	0	0	X	1,0	6
GUARINO RINALDI COLLI	7	0	0	0	0	0	0	0,0	7

TC - II - 486	1	2	3	4	5	6	7	PTS	CLA
MARIO RENATO IWAKURA	1	X	=	1	1	1	1	5,5	1
ROMUALDO L P OLIVEIRA	2	=	X	1	1	1	1	5,5	1
ADRIANO J O VILHENA	3	0	0	X	=	1	1	3,5	3
JOAO DE DEUS VIEIRA	4	0	0	=	X	0	1	2,5	4
DILSON SOARES DE ASSIS	5	0	0	0	1	X	0	2,0	5
CARLOS CHRIST	6	0	0	0	0	1	X	2,0	6
ANTONIO FAUSTO SOBRAL	7	0	0	0	0	0	0	0,0	7

TC - II - 0495	1	2	3	4	5	6	7	PTS	CLA
PAULO ANTONIO FERREIRA	1	X	1	1	1	0	1	5,0	1
JOSE RAMULFO P MENDES	2	0	X	1	1	1	1	5,0	2
JOSE VICTOR L JANZANTTI	3	0	0	X	1	1	1	4,0	3
JOAO FRANCISCO GOMES	4	0	0	0	X	1	1	3,0	4
CARLOS ALBERTO CARDOSO	5	0	0	0	0	X	1	2,0	5
HEITOR L CORREA DA SILVA	6	1	0	0	0	0	X	1,5	6
CARLOS RODOLFO FERREIRA	7	0	0	0	0	0	0	0,5	7

TC - II - 0496	1	2	3	4	5	6	7	PTS	CLA
XENOFONTE P R RAZZINI	1	X	1	=	=	1	1	5,0	1
JAMES JENSEN	2	0	X	1	1	1	1	5,0	2
JOSE RAMULFO P MENDES	3	=	0	X	=	1	1	4,0	3
EUCIDES VILAR AZEVEDO	4	=	0	=	X	1	1	4,0	4
LUIZ ANGELO B NORONHA	5	0	0	0	0	X	1	2,0	5
JOAO CARLOS F DA SILVA	6	0	0	0	0	0	X	1,0	6
VICTORIO SPOO	7	0	0	0	0	0	0	0,0	7

TC - II - 0497	1	2	3	4	5	6	7	PTS	CLA
FERNANDO CESAR POZZA	1	X	1	1	1	1	0	1	5,0
MARTINS TAKED YAMAROTO	2	0	X	1	=	1	1	1	4,5
WIRATAN SOUZA RIOS	3	0	0	X	1	=	1	1	3,5
CLAUDIO FRATINI	4	0	=	0	X	1	1	1	3,5
RENATO LUIZ C SANTOS	5	0	0	=	0	X	1	1	2,5
FERNANDO A M LIMA	6	1	0	0	0	0	X	1	2,0
VICTORIO SPOR	7	0	0	0	0	0	0	X	0,0

TC - II - 0498	1	2	3	4	5	6	7	PTS	CLA
DOGEVAL FERREIRA NOLAND	1	X	1	=	1	1	1	1	5,5
GREGORIO BACIC	2	0	X	=	1	1	1	1	4,5
JOSE RENATO P VIGNA	3	=	=	X	=	0	1	1	3,5
ANDRE CANINHA NETO	4	0	0	=	X	1	1	1	3,5
JAIR BERTANHA	5	0	0	1	0	X	1	1	3,0
WAGNER DIAS FERNANDES	6	0	0	0	0	0	X	1	1,0
VANDERLEI CRIST	7	0	0	0	0	0	0	X	0,0

TC - II - 0503	1	2	3	4	5	6	7	PTS	CLA
DANIEL MARTINS TIMBAZIN	1	X	=	1	1	1	1	1	5,5
KURT HEGER	2	=	X	1	1	1	1	1	5,5
CARLOS ROBERTO FERREIRA	3	0	0	X	1	1	1	1	4,0
LUIZ ANTONIO N MONDINA	4	0	0	0	X	1	1	1	3,0
JOSE AUGUSTO V DE GODOI	5	0	0	0	0	X	1	1	2,0
NICOLAU SZONGOTT	6	0	0	0	0	0	X	1	1,0
MANOEL BALDINO GARCIA	7	0	0	0	0	0	0	X	0,0

TC - II - 0506	1	2	3	4	5	6	7	PTS	CLA
RIVALDO G HERDT	1	X	=	1	1	1	1	1	5,0
GLAUCO L BELLITONI	2	=	X	=	1	1	1	1	5,0
IRINEU VIEIRA DA PAIXAO	3	=	=	X	1	1	1	1	5,0
NICOLAU CASCAO MASSAR	4	0	0	0	X	1	1	1	3,0
ROGERIO PEREIRA BORGES	5	0	0	0	0	X	1	1	2,0
PAULO F S MOREIRA	6	0	0	0	0	0	X	1	1,0
VALBERTO DIAS FERNANDES	7	0	0	0	0	0	0	X	0,0

TC - II - 0510	1	2	3	4	5	6	7	PTS	CLA
RIVALDO GABRIEL HERDT	1	X	1	1	1	1	-	-	4,0
EDUARDO RIBEIRO GOMES	2	0	X	1	1	1	-	-	3,0
LUIZ WALTER FORTES	3	0	0	X	1	1	-	-	2,0
FRANCISCO C A VIANA	4	0	0	0	X	1	-	-	1,0
RICARDO SILVA DOS SANTOS	5	0	0	0	0	X	-	-	0,0
HUGO ALMEIDA MAGALHAES	6	-	-	-	-	-	X	-	I.C.
RAFAEL TORIO YAMAROTO	7	-	-	-	-	-	-	X	I.C.

Diretor: José Luiz Paravato
Rua Pedro de Carvalho, 439/1301
20721 - Rio de Janeiro - RJ

GRUPOS 0511 à 0530

GRUPO 0512 - Walter 1 Morandi - Breyner
0,5 Walter - Walter 0 Aranega.

GRUPO 0514 - Eguimar 1 Santos - Santos
0 Borges.

GRUPO 0515 - Cavalcanti 0,5 Garrido. -
Encerrado. - Promovido: 1º Antônio Carlos de Souza
Gomes 4,5.

GRUPO 0518 - Carlos Eduardo Garcia eli-
minado (Art. 23).

GRUPO 0520 - Freitas 0 Silva.

GRUPO 0521 - Serqueira 0 Gilson. - Her-
mes F. B. Marques eliminado (Art. 23).

GRUPO 0522 - Alucci 0,5 Ítalo - Christian 0
Alucci.

GRUPO 0523 - Brito 1 Akira - Brito 1 Che-
did - Chedid 0 Monte - Brito 0,5 Monti - Chedid 0 Akira
- Akira 0 Alufio.

GRUPO 0524 - Porto 1 Brito - Andrade 1
Porto - Porto 0 Bonoto - Correia 0,5 Grimaldi - Júlio 0
Brito - Mendes 1 Bonoto.

GRUPO 0525 - Brito 0 Faria. - Encerrado.
- Promovidos: 1º Luiz Antônio A. Machado 6,0; 2º)
Nilson Fagundes Faria 4,5.

GRUPO 0526 - Lúcio Niero eliminado (Arti-
go 23).

GRUPO 0528 - Lages 1 Mendes.

GRUPO 0529 - Bückmann 0,5 Souza -
Krauss 0 Souza - Lages 0 Souza. - Wagner Krauss
eliminado (Art. 23). - Promovidos: 1º/2º Eriberto Re-
sende de Souza 5,5 e Rolf Dieter Bückmann 5,5.

TC - II - 0515	1	2	3	4	5	6	7	PTS	CLA
ANTONIO CARLOS S GOMES	1	X	1	=	1	1	1	-	4,5
JORGE DE SA CAVALCANTI	2	0	X	=	1	1	1	-	3,5
SERGIO ARAUJA GARRIDO	3	=	=	X	1	0	1	-	3,0
ANTONIO CAVALHEIRO	4	0	0	0	X	1	1	-	2,0
MARCO ANTONIO L MARTINS	5	0	0	0	0	X	1	-	1,0
CARLOS N R MARAGON	6	0	0	0	0	0	X	-	0,0
JORGE FERREIRA DA SILVA	7	-	-	-	-	-	-	X	I.C.

TC - II - 0525	1	2	3	4	5	6	7	PTS	CLA
LUIZ ANTONIO A RACHADO	1	X	1	1	1	1	1	1	6,0
WILSON FAGUNDES FARIA	2	0	X	=	1	1	1	1	4,5
RENATO GRIMALDI	3	0	=	X	1	1	1	1	4,4
ESPEDITO SOARES BRITO	4	0	0	0	X	1	1	1	3,0
MARCELO G DE CARVALHO	5	0	0	0	0	X	1	1	2,0
SERGIO L DOS SANTOS	6	0	0	0	0	0	X	1	1,0
LUIZ BENEDITO BOCHNEK	7	0	0	0	0	0	0	X	0,0

Diretor: Luiz Antonio Tannus Ferreira
Caixa Postal nº 3242
38400 - Uberlândia - MG

GRUPOS 0542 à 0570

GRUPO 0542 - Paulo César Vieira eliminado (Art. 23).

GRUPO 0543 - Macedo 1 Joilson - Muller 0 Edson - Olinto 0 Edson - Joilson 0 Araújo - Einstein 1 Joilson - Macedo 0,5 Einstein - Einstein 1 Olinto.

GRUPO 0544 - Machiavelli 1 Madeira - Chacon 1 Machiavelli - Konrad 1 Machiavelli. - Adib Kassouf Sad eliminado (Art. 23).

GRUPO 0545 - Machado 1 Nilson - Konrad 1 Prudente. - Alessandro Rodrigues da Silva eliminado (Art. 23).

GRUPO 0546 - Prudente 0,5 Braun - Mota 0 Prudente - Braun 1 Leite.

GRUPO 0547 - Souza 1 Ponec - Valdedi 0 Josef - Valdedi 0 Sampaio - Konrad 0,5 Sampaio - Josef 1 Carmona - Sampaio 1 Juarez - Souza 0 Sampaio.

GRUPO 0548 - Jerferson 1 Expedito. - Mauro Ruschei abandona.

GRUPO 0549 - Paravato 0 Jurado - Nogueira 0 Paravato - Paravato 1 Ferrer.

GRUPO 0550 - Simeia Alberi Rudge Ramos eliminada (Art. 23).

GRUPO 0551 - Bello 0 Nogueira. - Alexandre Cavalheiro eliminado (Art. 23).

GRUPO 0552 - Nogueira 0 Modanese - Finamore 0 Vilhena.

GRUPO 0553 - Arnaldo 1 Azzi - Ruy 0 Rubens.

GRUPO 0554 - Tiago Cintra Essado eliminado (Art. 23). - José Roberto da Silva Barros abandona.

GRUPO 0555 - Alderson 1 Santos. - Tiago Cintra Essado eliminado (Art. 23).

GRUPO 0556 - Lara 0 Evandro - Ribamar 0 Gustavo - Lara 1 Ribamar - Evandro 1 Ribamar - Ribamar 0 Shotti - Ribamar 0 Bedaneze - Celso 1 Lara - Lara 0 Shotti - Celso 0 Evandro.

GRUPO 0558 - Sérgio Luiz Patrício eliminado (Art. 23). - Herbert Edmur eliminado (Art. 23).

GRUPO 0559 - Marco Antonio Prudente Toledo abandona.

GRUPO 0560 - Marcelo Negreiro Ramos eliminado (Art. 23).

GRUPO 0561 - Edson Lane Fecher eliminado (Art. 23).

GRUPO 0562 - Ludson 0 Emilson. - Nilton Carlos de Araújo eliminado (Art. 23). - Ludson Souza de Paula abandona.

GRUPO 0563 - Lúcio da Silva Neiva inscrição cancelada. - Rodrigo Gebara Quintana abandona.

GRUPO 0564 - Cosmo 0 Fortunato. - Márcio Freitas Segala eliminado (Art. 23). - Lídia Renata H. C. Silva eliminada (Art. 23). - Walberth Gutierrez Júnior inscrição cancelada.

GRUPO 0568 - Caio N. Sales eliminado (Art. 23).

GRUPO 0564 - Antonio Fernando dos Santos - Miguel Ângelo Fortunato - Lídia Renata Holanda C. e Silva - Walberth Gutierrez Jr. - Vicente de Paulo M. Diniz - Cosmo Cavalcante de Castro - Mário de Freitas M. Segalla.

GRUPO 0565 - Antonio Dirceu Milani Puka - Ivo Copetti - José Carlos F. Borges - Fábio Ferreira Ribeiro - Edvalter Souza Campos - Jorge Luiz de Sales Farias - José Augusto V. de Godói.

GRUPO 0566 - Gilvan do Conselho Muniz - Miroel Flessak - Jairo César Leoni - Amando Bello Teixeira - Márcio Siqueira Lima - Sildenir Moreira Costa - Shimshon Gunter Schott.

GRUPO 0567 - Jorge Luiz Serafim Rodrigues - Valécio Passos Bezerra - Jânio Monteiro de Paula - George Luis Coelho da Silva Jr. - Ney Penteado de Castro - Sérgio Antonio Zaina - Francisco de Castro Silva.

GRUPO 0568 - Pedro Carmona Aguilier - Sildenir Moreira Costa - Otávio Antonio de Araújo - Caio Nagib Salles - Francisco J. P. Campos Carvalho - João Francisco Gomes - Emilson Ferreira Silva.

GRUPO 0569 - Paulo Roberto Mendonça - Ronei Canton Pereira da Cruz - Inácio Mazzaro - Jorge Luiz Bertolucci - Gideon Elkiti Hirose - Marcos Francisco Dias - João de Deus Vieira.

GRUPO 0570 - Inácio Mazzaro - Claudio J. Junqueira Parreira - Renato Penteado S. Grimaldi - José Victor L. Janzanti - Oyama Cohim Pedreira - Ricardo Rosa dos Santos - Agenor Lopes Guimarães.

TPS - A TPS é o padrão monetário do CXEB. Significa Tarifas Postais Simples, e equivale ao custo da postagem de uma carta simples de até 20 gramas, que também, atualmente, é o custo de um aerograma. Importante: os pagamentos ao Clube (anuidades, taxas de inscrições etc...), devem basear-se no valor da TPS do dia da remessa do cheque.

Diretor: Celso Luiz da Silva
Caixa Postal nº 883
89800 - Chapecó - SC

GRUPOS 0571 EM DIANTE

GRUPO 0574 - Edson de Castro Ferreira - Wellington Carlos Carvalho - Juarez Rodrigues B. Júnior - Roque Gomes de Almeida - Wander Sebastião de Souza - Inaude Antonio Araldi Júnior - João Carlos da Rocha.

GRUPO 0575 - Sildenor Moreira Costa - Raymundo Pereira de Souza - Gabriela Fernandes - Douglas Kohn - José Luiz Dorsdt - Ademir Aparecido Castilho - Octávio E. M. de Freitas.

GRUPO 0576 - Raymundo Pereira de Souza - Iceleber Calife - Sandro Rodrigues Casagrande - Mário Alberto Nogueira - Gustavo Palmquist Monllor - Márcio Neron C. Dornelles - Ney Penteado de Castro.

GRUPO 0577 - Iceleber Calife - Carlos Chilon G. Júnior - Irineu Vieira da Paixão - Paulo Sylvio Valle Nogueira - Uilde E. Monteiro - Antonio Alves Gomes - Valdir Tavares Dourado.

GRUPO 0578 - Carlos Chilon G. Júnior - Ronei C. P. Cruz - Luiz Carlos de Lima - Sérgio Antonio Zaina - Georges Vittorato - José Mendes de Carvalho - Victor A. Torrezan Júnior.

GRUPO 0579 - Antonio Roberto Ceregatti - José Maia Freitas - José Mendes de Carvalho - Cláudio A. E. Vassalo - Edmo de Carvalho - Ivan Lopes de Carvalho - Sílvia Edmundo Pilz.

TC - III TERCEIRA CATEGORIA

Diretor: Alair Franco Martins
Rua Bassin Nagib Trabulsi, 43 - Aptº 1003
11030 - Santos - SP

GRUPOS 0248 à 0280

GRUPO 0248 - Gonçalves 1/2 Tortoza.

GRUPO 0249 - ADJUDICAÇÕES - (Art. 33, letra "b") - Sheila 0x0 Gonçalves - Sheila 0x0 Guilherme - Judith 0x0 Sheila - Gonçalves 0x0 Judith - Guilherme 0x0 Judith - Judith 0x0 Jorge. - ENCERRADO.

GRUPO 0250 - ADJUDICAÇÕES - (Art. 33, letra "b") - Gonçalves 0x0 Teixeira - Gonçalves 0x0 Melo - Vieira 0x0 Gonçalves - Crispim 0x0 Gonçalves - Teixeira 0x0 Christ - Teixeira 0x0 Vieira - Teixeira 0x0 Crispim - Melo 0x0 Teixeira - Christ 0x0 Melo - Vieira 0x0 Christ - Crispim 0x0 Christ - Vieira 0x0 Melo - Crispim 0x0 Vieira - Melo 0x0 Crispim. - ENCERRADO.

GRUPO 0253 - Sérgio 0 Madureira. - ENCERRADO.

GRUPO 0254 - Domingues 0 Falconi. - ENCERRADO.

GRUPO 0255 - Valdir 0 Reis - Artur 0 Reis - Oliveira 1 Artur - Brito 0 Bampi - Bampi 1/2 Lyra.

GRUPO 0256 - ENCERRADO.

GRUPO 0257 - Ivan 1 Almir - Mota 0 Defavari - Dejaviari 1/2 Almir. - ENCERRADO.

GRUPO 0259 - Valmor 1/2 Feres - Valmor 1 Ouverney. - ENCERRADO.

GRUPO 0262 - Lineu 1 Flávio - Coltro 1 Flávio - Prado 1 Coltro.

GRUPO 0263 - Ivan 1 Jacson (Art. 15).

GRUPO 0264 - Towkan 1 Oclésio - Towkan 1 Masson.

GRUPO 0266 - Teixeira 0 Norivaldo.

GRUPO 0267 - Ferreira 0 Da Rosa (Art. 15). - Haroldo C. Branco Júnior abandona.

GRUPO 0269 - Cícero de Jesus Nunes e Silva abandona.

GRUPO 0270 - Gustavo 0 Edmo (Art. 15) - Feitosa 1 Cícero - Cícero 1 Edmo - Edmo 1 Fernando (Art. 15). - Cícero de Jesus Nunes e Silva abandona.

GRUPO 0271 - Renê 1/2 Wellington - Almeida 0 Renê. - Cícero de Jesus Nunes e Silva abandona.

GRUPO 0272 - Barbosa 0 Renê.

GRUPO 0273 - Souza 0 Renê - Valmor 1 Souza.

GRUPO 0274 - Mário Yoshimitsu Noguchi eliminado (Art. 23).

GRUPO 0276 - Cláudio César Pimentel Teixeira abandona.

GRUPO 0279 - Gilmar 1 Ivo.

GRUPO 0280 - Igor Ferraz Freiburger abandona.

TC - III - 0249	1	2	3	4	5	6	7	PTS	CLA
SNEILA CAROL CHRIST	1	X	0	1	0	0	0	2,0	3
JOSE EDUARDO GONCALVES	2	0	X	1	1	0	1	4,0	1
SERGIO DE ARA RABOS	3	0	0	X	0	0	0	1,0	6
GUILHERME SOUZA BORGES	4	0	0	1	X	0	0	2,0	3
MARIA JOZITH B FRANCISCO	5	0	0	1	0	X	0	2,0	3
JORGE LUIZ S BARBOSA	6	1	0	1	1	0	X	4,0	2
CARLOS FERNANDO COSTA	7	0	0	0	0	0	X	0,0	7

TC - III - 0250	1	2	3	4	5	6	7	PTS	CLA
JOSE EDUARDO GONCALVES	1	X	0	1	1	0	0	2,0	1
ANTONIO C N TEIXEIRA	2	0	X	0	1	0	0	1,0	2
CARLOS EDUARDO CHRIST	3	0	0	X	1	0	0	1,0	2
GIUANNI BARBOSA COSTA	4	0	0	0	X	0	0	0,0	7
LUIZ ROBERTO S VIEIRA	5	0	0	0	1	X	0	1,0	2
JOSE AUGUSTO HELO NETO	6	0	0	0	1	0	X	1,0	2
DANIEL CRISPIN	7	0	0	0	1	0	X	1,0	2

NAO HOUVE PROMOCAO - ART.13, RI DO RJ.

TC - III - 0253	1	2	3	4	5	6	7	PTS	CLA
KELY CHRIST	1	X	0	-	0	0	0	0,0	6
SERGIO LEME DOS SANTOS	2	1	X	-	0	0	1	2,0	4
RICARDO SILVA BORGES	3	-	X	-	-	-	-	I.C.	-
DALTRIO ALVES PEREIRA	4	1	1	-	X	1	1	5,0	1
JANDIR G BARBOSA	5	1	1	-	0	X	1	3,0	3
RATO SPEELMAN B FARIAS	6	1	0	-	0	0	X	1,0	5
NAPOLEAO VEIGA AVELAR	7	1	1	-	0	1	X	4,0	2

TC - III - 0254	1	2	3	4	5	6	7	PTS	CLA
CARLOS JOSE MOREN REIS	1	X	1	0	0	1	1	3,0	3
CESAR AUGUSTO TORRES	2	0	X	0	0	0	1	1,0	5
ANTONIO FERNANDO L SILVA	3	1	1	X	-	1	1	4,5	1
ANDRE LUIZ DOMINGUES	4	1	1	-	X	0	1	3,5	2
PAULO FALCINI	5	0	1	0	1	X	1	3,0	3
NELSON JARDIN YAZAKI	6	0	0	0	0	0	X	0,0	6
JOSE EDUARDO GIORGI	7	-	-	-	-	-	X	I.C.	-

TC - III - 0256	1	2	3	4	5	6	7	PTS	CLA
FERNANDO A NEDEIROS DO B	1	X	-	-	-	-	-	I.C.	-
JOAQUIM ASSUNCAO CASTRO	2	-	X	1	0	1	1	3,5	3
MARIA DE FATIMA CARVALHO	3	-	0	X	-	1	1	2,5	4
UILO ENICO MONTEIRO	4	-	1	-	X	1	1	4,5	1
JMAZ PEDROSA DA SILVA	5	-	0	0	0	X	1	1,0	5
ROGER PETERSON SOUZA	6	-	0	0	0	0	X	1,0	6
VALDIR TAVARES OBRADO	7	-	-	1	0	1	X	3,5	2

TC - III - 0257	1	2	3	4	5	6	7	PTS	CLA
FRANCISCO BOTTA NETO	1	X	1	1	0	1	0	4,0	3
ALAIR DE CARVALHO COELHO	2	0	X	1	0	1	-	3,5	4
MARCELO A PERMAN CH FO.	3	0	0	X	0	0	0	1,0	6
IVAN LOPES DE CARVALHO	4	1	1	1	X	1	-	5,5	1
FERNANDO A A CAMARGO	5	0	0	1	0	X	0	2,0	5
JOAO DEFAYARI	6	1	-	1	-	X	1	5,0	2
PEDRO P B OLIVEIRA JR	7	0	0	0	0	0	X	0,0	7

TC - III - 0259	1	2	3	4	5	6	7	PTS	CLA
NELSON SALVO	1	X	0	0	1	0	1	2,0	5
VALNOR ARENHART	2	1	X	1	1	1	-	5,5	1
JOSE GOVERNNEY	3	1	1	X	0	1	1	5,0	2
CLAUDIOHONR A P RITONDALE	4	0	0	0	X	0	1	1,5	4
HUBSON ABORIN RABELO	5	1	0	0	1	X	1	3,0	4
RANULFO MERIS PEREIRA	6	0	0	0	0	0	X	0,0	7
JOSE GUSTAVO FERES	7	1	-	0	-	1	X	4,0	3

Diretor: Vanderlei O. Fernandes

Caixa Postal nº 142

68447 - Nova Barcarena - PA

GRUPOS 0281 EM DIANTE

GRUPO 0282 - Marco Antônio Gutierrez abandona.

GRUPO 0284 - Oclésio Faria Filho abandona. - Antônio de Santana Galvão eliminado (Art. 23).

GRUPO 0285 - Oclésio Faria Filho abandona.

GRUPO 0287 - Cláudio C. P. Teixeira abandona.

GRUPO 0288 - Fábio Francisco Torre e Luiz Carlos Ferrari abandonam.

GRUPO 0295 - Carlos Doudek Magalhães inscrição cancelada.

GRUPO 0295 - Júlio César Alberto Moore - Carlos Doudek Magalhães - Carlos Roberto Santelice - Jesué Bertolcello - Edmilson Batista de Lima - André Leal Raymundo - Márcio Carvalho Brandão.

GRUPO 0296 - Gláucia B. de A. Guerra - David Botelho Vasconcelos - André Andriolo Costa - Ademir José Wingert - Giovani André Rodrigues - Luciano Steffen.

Lembrete

O xadrez postal lhe proporciona fazer muitas amizades e ter um divertimento sadio, sem sair de casa. Saiba aproveitar o que de bom o CXEB lhe oferece: acredite e confie em seus parceiros, e não abale o relacionamento por pequenas coisas superáveis com uma boa conversa.

PROBLEMAS 24

(X CBS / UBP 1990-1991)

Diretor: Gerd Giebel
Caixa Postal nº 169
89290 - São Bento do Sul - SC

PRÉ FASE - "LANÇAMENTO" - CONVITE

(J.E. Coutinho

"Problemas" - 1982)

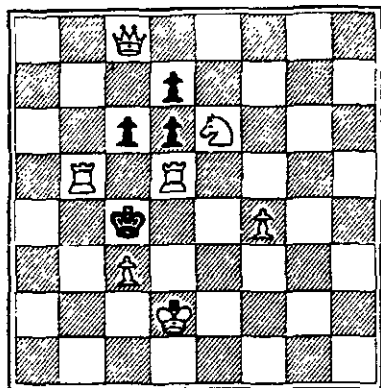

Com a apresentação deste problema, direto, de mate em dois lances, a **UNIÃO BRASILEIRA DE PROBLEMISTAS (UBP)** está lançando o **10º CAMPEONATO BRASILEIRO DE SOLUÇÕES (X CBS 1990-1991)**, e convida a todos para que participem desta Jornada que confere o **Título Oficial de Campeão Brasileiro de Soluções Enxadristicas** e o de **Vice-Campeão**. Os que enviarem a **solução, transcrita em notação algébrica**, de preferência, e/ou em **descritiva**, (suficiente o **lance chave**), sendo facultativo assinalar variantes à sua livre escolha), **anexando a taxa de inscrição** no valor de Cr\$ 100,00 (Cem Cruzei-

ros) para esta Fase, estarão inscritos à Prova e receberão o **Programa da 1ª Fase: Preliminar** (a qual abrangerá **8 problemas, diretos, de mate em dois**). O **PRAZO PARA ENVIO DA RESPOSTA, JUNTO COM A TAXA DE INSCRIÇÃO** (EM ***CHEQUE NOMINAL**, OU VALE POSTAL) É ATÉ O DIA **31/08/90** (CARIMBO POSTAL), ao endereço do Coordenador: ***GERD GIEBEL - Caixa Postal nº 169 - CEP 89290 - SÃO BENTO DO SUL - SC**.

(/Juiz - Coordenador - Auxiliar: OSWALDO FARIA/).

FINAIS [32]

Por Luiz G. Miranda Leão

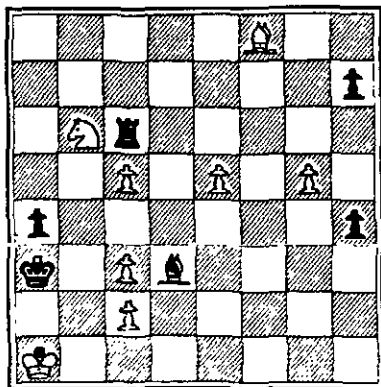

(José Mugnos, 1944)

Branças jogam e ganham.

8 peças Brancas:

Ra1, Cb6, Bf8, c2, c3, c5 e,5 g5.

6 peças Pretas:

Ra3, Tc6, Bd3, a4, h7, h4.

O principal mérito de um final artístico consiste na originalidade de seu tema, e quando vários temas — obstrução, auto-obstrução, *zugzwang* simples ou duplo, bloqueio, sacrifício de eliminação para empates etc. — se combinam numa meritória associação de idéias, a composição ganha envergadura ainda maior. Palavras do renomado artista argentino José Mugnos, autor de obras indispen-

sáveis como "Finales Artísticos Razonados" e "Mis Mejores Finales", já homenageado por esta seção com o estudo nº 5 (FR/79, abr 82, pág. 36). A composição de hoje, originariamente publicada em "Caissa", jul 44, louvada por tantos mestres daqui e dali, harmoniza originalidade e riqueza temática. (Solução no próximo número).

* * *

Solução do estudo anterior [nº 31], de M.S. Liburkin. Posição — Brancas: Rd2, Tf8, a6, b4 [4 peças]; Pretas: Rh6, Th4, Cb7, f2 [4 peças]. Como escreveu Lommer, este final de Liburkin esconde dificuldades de ordem vária sob o véu da simplicidade: 1)a7! [o único lance ganhante; não serve 1)ab? devido a ...Tb4; 2)b8:D, Tb8; 3)Tf2=; tampouco 1)b5 por causa de ...Cd6; 2)a7, Ta4; 3)b6, Cc4+ e *tablas*], f1:D! [um sacrifício necessário, diz Chernev, para colocar a torre negra por trás do peão passado distante]; 2)Tf1, Th2+; 3)Rc1! [o rei deve ficar na primeira linha para proteger-se da "geometria" do

cavalo], Ta2; 4)b5, Ta1+ [4) ...Ta7 de imediato perde, depois de 5)Tf6+, Rg5; 6)Ta6!, Ta6; 7)ba e ganham, pois o corcel negro, é claro, não conseguirá deter a lebre; se o rei branco estivesse, por exemplo, em c3, d3 ou e3, então nessa variante os saltos de cavalo conduziriam ao empate]; 5)Rc2! [se 5)Rb2, Ta7; 6)Tf6+ Rg5; 7)Ta6, Ta6; 8)ba, Cd6; 9)a7, Cc4+ e ...Cc6=; se 9)Rb3, Cc8=], Ta2+; 6)Rb1, Ta7; 7)Tf6+, Rg5 (7) ...Rg7 também perderia, conforme nos mostra a seqüência de lances]; 8)Ta6!, Cd6 [se 8) ...Ta6; 9)ba]; 9)Ta7, Cb5; 10)Ta5, ganhando. Muito instrutivo.



UMA LUTA DE CONTRA-GOLPE

Estevão Tavares Neto

A partida que publicamos abaixo é um interessante modelo do jogo de contra-golpe, classe de luta violenta que em geral mantém a incógnita do resultado até as jogadas finais. Neste tipo de partidas se iniciam ataques por ambos os lados e o melhor expediente a que se pode apelar é o contra-ataque, produzindo-se assim um jogo de contra-golpe.

Duras foi um mestre especializado nesta classe de jogos e são muitas as partidas bonitas que ele ganhou em meio a um combate violento. Na partida que mostramos a seguir, comentada pelo argentino Luís Palau, Duras venceu a outro mestre combinador por excelência.

Brancas: Duran — Pretas Spielmann, Torneio Internacional de Viena, 1907 — Defesa Escandinava — Q1)P4R, P4D [Q contra-ataque de peão dama ou defesa escandinava, foi durante muito tempo a arma favorita dos jogadores de combinação, que tinham nesta variante uma excelente oportunidade para entrar no jogo de sua preferência. Atualmente as análises demonstraram que esta abertura deixa as negras em situação inferior e por isso não tem sido empregada nos torneios.]; Q2)PXP DXP [Este é o principal inconveniente desta abertura. A saída da dama para o centro nas jogadas iniciais é por demais perigosa e sempre

acarreta perdas de tempo com conseqüências danosas]; 03)C3BD, D4TD; 04)P4D, C3BR; 05)C3B B5C; 06)B2R [Igualmente bom é 06)B4BD], C3B [Atualmente se considera algo melhor a jogada 06)... P3B com o duplo objetivo de dar uma oportuna retirada a dama e ter melhor defesa ao ponto 4 da dama]; 07)B3R, 0-0-0; 08)C2D, BXB; 09)DXB, D4BR [As negras atacam o peão bispo da dama e se adiantam aos acontecimentos, pois a dama teria que retirar-se quando o adversário jogasse C3C]; 10)C3C, P3R; 11)P3TD [Era de se considerar o roque grande, porém as brancas tem a idéia de organizar um ataque contra o rei inimigo e querem dispor do maior número de peças. Por isso impedem a possível jogada B5CD do negro], B3D; 12)0-0-0 [Naturalmente o roque pequeno seria uma imprudência, porque todas as peças de defesa branca foram transferidas para a ala da dama], C4D; 13)C4T, P4R [A luta começa a tornar-se violenta. As brancas tem preparado e iniciado bem o ataque contra o roque inimigo, porém as negras, também com a idéia de poder organizar o ataque contra o rei branco, começam a abrir o centro explorando a situação algo delicada da dama branca. Não teria sido bom continuar com 13)... D5R; porque logo com 14)C5B, DXPC; 15)CXPC o jogo das brancas seria muito superior]; 14)PXP BXPR; 15)C(4T)5B! [As brancas prepararam metodicamente o ataque contra as posições inimigas e agora, com uma posição dominante no setor da dama, ameaçam as pretas, como uma espada de Dâmoçles, com o sacrifício CXPC, golpe este que destruiria a defesa negra], C3C;

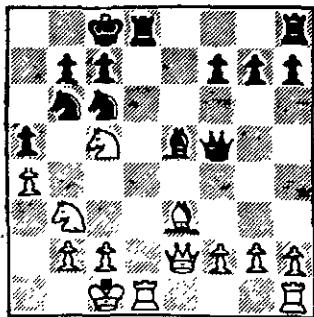

Posição depois de 16)... P4TD.

16)P4TD, P4TD [Necessário, pois se permite o avanço do peão branco a 5 torre, a ameaça do sacrifício planejado pelas brancas se tornaria mais séria]; 17)P4CR!! [Uma jogada que encerra uma astúcia admirável. Este avanço está feito para reforçar o ataque do flanco da dama! Como efeito, Duras deseja que seu rival desocupe a diagonal branca que agora tem dominada com sua dama, com a finalidade de que não possa defender-se oportunamente com o golpe D1BD, e poder assim efetuar o sacrifício que tanto tempo preparou, CXPC. Se em vez do lance P4CR Duras tivesse continuado com 17)CXPC, a continuação seria: 17)... RXC; 18)C5B+, R1C; 19)D6T, D1B; etc.], D3B; 18)P3BD [Não há mais remédio que demorar o ataque para defender a própria posição], TR1R [As pretas insistem em buscar uma compensação explorando a má colocação da dama branca, porém a situação já é comprometida e as brancas tem a oportunidade de efetuar o sacrifício que durante tanto tempo estiveram ameaçando]; 19)CXPCI, TXT+; 20)TXT, BXPB [Golpe por golpe. Evidentemente as brancas não podem tomar este bispo, pois com DXP+ a situação seria favorável as negras]; 21)C(7)5B, C5C; 22)P5C, D4R; 23)CXP [As brancas seguem sem poder tomar o bispo por causa de DXP+, seguido de C5B, que ganharia], P4T! [É curioso. Outra jogada da ala do rei que tem por objetivo permitir uma manobra na ala da dama. As negras pretendem jogar DXC, que agora não podiam por causa de D4C+]; 24)PXB, DXP+; 25)R1C, DXC [As negras impediram o golpe D4C+ para poder efetuar esta captura, porém...]; 26)T8D+!! E as pretas abandonaram, pois se RXT ou TXT, perdem a dama. (1x0).



AS INCRÍVEIS AVENTURAS DO BARÃO DE MUNCHAUSEN

J.L. Paravato

KARL FRIEDRICH HIERONYMUS (1720 - 1790), Senhor de Munchausen, apaixonado caçador, serviu com os russos contra os turcos e tornou-se famoso nas cercanias de Hanover como "raconteur", de extraordinárias histórias a propósito de sua vida de soldado, caçador e esportista. Rudolf Erich Raspe, entretanto, foi quem atraiu celebridade internacional para os contos do Barão, ao reuni-los em volume e publicá-los ("Baron Munchausen's Narrative on his Marvellous Travels and Campaigns in Russia" - Londres, 1785).

O leitor, a esta altura, com justa razão, perguntará: "Sim, mas o que tenho a ver com tudo isso e que diabos o Barão de Munchausen estará fazendo numa coluna de xadrez"? Contenha o leitor sua indignação, por favor! Tantas e tão mendazes as histórias contadas pelo nosso Barão, nem mesmo o austero Jogo dos Reis poderia ficar a salvo de suas incríveis aventuras. O leitor não acredita? Pois então, à guisa de apresentação, permita-nos contar umas breves passagens da movimentada existência de nosso simpático personagem.

Certa tarde, quase noite, nosso herói vê que a estrada estava cortada por enorme fosso de lama. Para prosseguir caminho, era necessário transpor o obstáculo. Esporeando o cavalo, o Barão tenta vencer o fosso com um salto. No meio da trajetória, entretanto, percebe que a montaria não tomara impulso suficiente em pleno voo, puxa o freio, faz meia-volta e retorna à margem! Sem desanimar, toma novo impulso e arma novo salto. Ainda desta feita, entretanto, calcula mal, de modo que cavalo e cavaleiro caem na lama e começam a afundar. Era morte certa. Munchausen, entretanto, naquele momento de crucial perigo, não perdeu a cabeça: com as pernas apertou fortemente o nobre animal e, agarrando-se pelos próprios cabelos, puxou-se para cima, safando-se do lamaçal.

De outra feita, avistando, da janela de seu dormitório, um bando de patos selvagens que literalmente cobriam o lago vizinho, sequer vestiu-se: pulou da cama, sem se deter agarrou a espingarda e um punhado de munição e desceu, escada abaixo, em correria tão desabalada que deu de cara com um pilar. "Fogo e chispas me saíam dos olhos", confessou mais tarde. Mas nem assim parou. Depois, em pleno lago, por entre juncos e arbustos, acrou-se cautelosa e cautelosamente da presa... Mas, quando ergueu a arma, verificou que, com a pancada, perdera a pederneira! Que fazer? Desperdiçar tamanha oportunidade apenas porque lhe faltava uma mísera pedra? Nunca! Ali estava, afinal, o homem das soluções mais extravagantes: apoiou a arma no ombro, apontou cuidadosamente e... desferiu tremendo soco no olho! Como antes, fogo e chispas lhe saíram do olho atingido e inflamaram a pólvora, num tiro que abateu cinco pares de patos, quatro gansos e um par de galinhas d'água...

Os feitos do Barão de Munchausen, porém, não ficaram por aí, eis que alcançaram até o tranqüilo mundo do xadrez. Pois acreditem os leitores que o nosso herói conseguiu a incrível façanha de dar-se mate a si próprio! Como? É o que nos conta Arrabal, o conhecido autor da peça "Cemitério de Automóveis", em sua obra "Mitos em Xequê - Crônicas de um jogador de Xadrez" (Editora Globo S.A. - RJ, 1988).

Estando no Café de la Regence, percebeu que um desconhecido observava seu jogo com um olhar algo reticente. O Barão fez questão de jogar com ele, apesar do jeito assustado e das repetidas recusas do espectador. Ao fim, muito amedrontado, o homem sentou-se ao tabuleiro, com o Barão conduzindo as peças brancas. Produziu-se a partida:

01)P4R, P4D; 02)P5R, P5D; 03)P3BD, P3BR; 04)PRxP, PDxP; 05)PxPR, PxP+; 06)BxP, BxP; 07)C3BR, C3BD; 08)C3B, C3B; 09)C2R, C2D; 10)C34D, C34R.

"Pensava que ia ganhar a dama" - explicou o Barão - e joguei 11)C6R, mas o meu terrível adversário, sem nada dizer, respondeu 11)... C6D e, com tristeza, vi que estava em xeque-mate!"

"Uma partida só não prova nada", exclamei. "Joguem novamente. Espero que o Sr., por ter ganhado, permita que eu continue jogando com as brancas:

01)P4R, P4D; 02)P3D, P3R; 03)C3BR, C3BD; 04)B5C, B5C+; 05)R2R, D2D; 06)C3B, C3B; 07)P3TD, P3TR; 08)B4T, B4T; 09)P5R, P5D; 10)C4T, C4T; 11)C5B, C5B+!"

"Eu estava então seriamente irritado. Aqui está nossa terceira partida:

01)P4R, P4D; 02)P4D, P4R; 03)P4BD, P4BR; 04)P4B, P4B; 05)PRxPB, PDxP; 06)PxPB, PxP; 07)BDxP, BRxP; 08)BxP, BxP; 09)BxC, BxC; 10)BxC, BxC; 11)TDxB, TRxB; 12)TxB, TxB".

"Aqui eu refleti longo tempo e, para aclarar a posição, decidi trocar as damas: 13)DxD+. Imagine o meu espanto e surpresa de todos os espectadores quando o meu adversário com um ar muito resoluto jogou 13)... RxR. "Deixe de brincadeiras inoportunas!", exclamei, tremendo nervosamente. "Ponha meu Rei em sua casa imediatamente!" "E o Sr., por que jogou o meu lance?", perguntou ingenuamente o meu parceiro. "Que pergunta estúpida! Não é capaz de distinguir um Rei de uma Dama?" "Não", respondeu ele friamente, "eu não conheço nada deste jogo.

Eu quiz dizer-lhe desde o início, mas o senhor não me escutou. Tudo o que eu pude fazer foi imitar os lances que o senhor fez com as peças brancas!"

E foi deste modo que, tendo seus lances imitados pelo adversário, o incrível Barão Munchausen conseguiu a insólita façanha de dar mate a si mesmo!

(J.L. Paravato - Rua Pedro de Carvalho, 439/1301 - 20721 - Rio de Janeiro - RJ)



Aqueles que desejarem ter partidas publicadas nesta Seção, deverão remetê-las ao diretor abaixo. Pede-se que as mesmas sejam datilografadas e, quando possível, comentadas. Pede-se ainda que seja observado o formato da publicação, com os lances escritos em sequência, com as vírgulas, pontos e vírgulas, parênteses, colchetes, e grifos na linha principal.

A Editoria seleciona partidas que apresentem interesse aos nossos leitores, procurando atender ao maior número de remetentes.

15º Aniversário da Liga Peruana de
Xadrez Postal - Grupo Premier (1988)
Antonio G. Lascruain (Argentina)

X

Clairton Felício (Brasil)
C 22 - Abertura Central

01)e4, e5; 02)d4, ed4; 03)Dd4, [Aqui há várias opções: 03)c3, dc3; 04)Bc4, e as pretas podem optar por 04)...., cb2; Gambito Nórdico Aceito, ou 04)...., Cc6; Escocesa. Se 03)Cf3, Cc6; Escocesa, ou 03)...., Cf6; Petrov, ou 03)...., Bc5; o melhor segundo Alekhine. Se 03)Bc4, Cf6; ou 03)...., Cc6; 04)Cf3, Cf6; Defesa dos Dois Cavalos, ou 04)...., Bc5; Escocesa. Se 03)f4, Bc5; 04)Cf3, Cc6; 05)a3, a5; 06)Bd3, Cf6; 06)...., d6; 07)h3, Cf6; 08)0-0, 0-0; com jogo indefinido; 07)0-0, d5; com complicações, segundo Keres. É incrível que dentre tantas continuações, as brancas tenham optado pela mais passiva!]. 03)...., Cc6; 04)De3, Bb4; [Normalmente joga-se diretamente 04)...., Cf6; o lance da partida especula em torno da resposta das brancas: se 05)c3, Be7; e as pretas têm

melhor jogo]. 05)Cc3, [Também serve 05)Bd2, 05)...., Cf6; 06)Bd2, 0-0; 07)0-0, Te8; 08)Bc4, [08)Dg3 é traco]. 08)...., Ca5; [Outras possibilidades: a aceitação do peão através de 08)...., Bc3; não oferece mais do que a igualdade, segundo a teoria; 08)...., d6; também conduz à igualdade, e 08)...., Ce5; ou 08)...., De7; levam a complicações como na partida]. 09)Bd3, d5; 10)Dg3, [A Enciclopédia dá como continuação principal 10)Cge2, mas não cita a recomendação de Sokolsky 10)e5; ambas são continuações melhores que a da partida]. 10)...., de4; 11)Bh6??. [Grave erro; melhor é 11)Ce4, Ce4; 12)Be4, Bd2; 13)Td2, De7; com leve superioridade preta, segundo Keres]. 11)...., Ch5; e as brancas abandonam. [Não há como evitar a perda de material: se 12)De3, ed3; 13)Td3, Bd7; se 12)Bb5, a 12)Be4, segue igualmente 12)...., Dd1; 12)...., Dd1; 13)Rd1, 13)Cd1, Cg3; 14)Be8, Ch1; 15)Be3, Bg4; 13)...., Cg3; 14)hg3, Td8; 15)Bd2, Bg4; mantendo qualidade, peão a mais e ainda ataque]. (0 X 1).

ST/01 - GRUPO 03

Sérgio Brademburgo Consolino

X

Clairton Felício
Abertura Espanhola
Contra-Ataque Marshall

01)P4R, P4R; 02)C3BR, C3BD; 03)B5C, P3TD; 04)B4T, C3B; 05)0-0, B2R; 06)T1R, P4CD; 07)B3C, 0-0; 08)P3B, P4D!; 09)PXP, CxP; 10)CxP, CxC; 11)TxC, C3B; [A continuação preferida atualmente é 11)...., P3BD; no entanto o lance da partida é perfeitamente jogável, e foi o escolhido por Marshall na partida que deu origem à variante, frente a Capablanca, em New York, 1918]. 12)P4D, B3D; 13)T1R, C5C; 14)P3TR, CxP; 15)D3B, [Se 15)RxC, D5T+; 16)R1B, BxP; 17)B3R, B5CR; 18)D3D, TD1R; 19)C2D, B6C+]. 15)...., D5T; 16)DxC?, [Por incrível que pareça, esta jogada é perdedora. Melhor é 16)B2D, B2C; 17)DxB, C6D; 18)T2R, D6C!; com posição extremamente complexa]. 16)...., B7T+; 17)R1B, B6C; 18)D2R, BxP; 19)PxB, TD1R+; 20)B3R, BxT; 21)DxB, DxPT+; 22)R2B, D5T+; 23)R1B, DxD+; 24)RxD, TxB+; 25)R2B, T(1)1R;

26)B1D, T8R!; 27)C2D, T(1)7R+!!; 28)BxT, TxT; 29)P3CD, TxP; 30)C4R?!, [Melhor é 30)R3R, 30)...., P4TD!; 31)R3R, P5T; 32)PXP, PXP; 33)B4B, T7CD; 34)C5C, P6T; 35)CxB, R1B; 36)C5C, P7T; 37)CXP+, R2R; 38)BxP, TxB; 39)C5C, R3B; 40)C4R+, R4B; 41)C3C+, [Única; se 41)P5D?, T7R+; 42)RxT, RxC+; se 41)P4B?, T6T+; e se 41)R3B, T7BD; 42)C3C+, R3R; 43)C4R, R4D; seguido de R5B]. 41)...., R5C; 42)C4R, P4C; 43)P5D, R5T; Nesta posição a partida foi para adjudicação, e o ponto foi concedido às pretas. De fato, eis algumas possíveis continuações: a) 44)P4B, P5C; 45)P5B, P6C; 46)CxP, RxC; 47)R4R, T7R+; 48)R5B, T7BD; 49)P6B, T7R!-+; b) 44)P4B, P5C; 45)R4B, P6C; 46)CxP, T7BR+; 47)R5R, RxC; 48)P5B [Se 48)R6R, T7BD; e se 48)R4D, R5B;] 48)...., T7R+; 49)R6B, T7BD; 50)P6D, TxP; 51)P7D, T4D; 52)R7R, P4B-+; c) 44)P4B, P5C; 45)C2D, P6C; 46)C3B+, R6T; 47)C5C+, R5C; 48)C6R, P7C-+; d) 44)R3B, P5C+; 45)R4B, T5T; 46)R5R, TxC+; 47)RxT, P6C; 48)R3B, R6T-+; e) 44)R4D, P5C; 45)P4B, P6C; 46)CxP, RxC; 47)R5B, R5B; 48)R6B, T7BD; 49)RxP, [Se 49)P5B, R4R;] 49)...., TxP+; 50)R6D, R4B; 51)R7R, T5R+; 52)R6D, T5D; 53)R5B, R4R-+; (0 X 1).

VII TAÇA BRASIL Prel. - Grupo C

Antonio Fernandes Punhague

X

Estevão Tavares Neto

01)c4, Cf6; 02)Cc3, e6; 03)g3, d5; 04)d4, Be7; 05)Bg2, 0-0; 06)cd5, ed5; 07)Cf3, c6; 08)0-0, Bf5; 09)Ch4, Be6; 10)Dc2, Dc8; 11)f4, Bh3; 12)Bd2, Bg2; 13)Rg2, Dg4; 14)h3, Dc8; 15)a3, Te8; 16)Cf5,

Bf8; 17)g4, Cc4; 18)Cg3, Cg3; 19)Rg3, Cd7; 20)Ta1, Cf6; 21)e4, de4; 22)Ce4, Cd4; 23)Te4, Dd7; 24)Te1, Bd6; 25)Dd3, Tad8; 26)Rf3, Te7; 27)Bc3, Tde8; 28)d5!?, [Planejando um interessante sacrifício]. 28)...., Bc5; 29)Bg7, Te4; 30)Te4, Te4; 31)Re4!, [Defendendo o precioso peão "d"]. 31)...., f5; 32)Rf3, fg4; 33)hg4, Dg7; [E não 33)...., Rg7?; 34)Dc3, 34)dc6, De7; 35)Db3, Rg7; 36)cb7, De1; 37)bb=D, Df2; 38)Empate. (0,5 X 0,5).

VI CBI - Final

Marne Medeiros X Reynaldo A. F. Alvarenga

01)P4D, C3BR, 02)P4BD, P3R;
03)C3BR, B5C+; 04)B2D, D2R; 05)P3CR, 0-0;
06)B2C, BxB+; 07)DxB, P3D; 08)C3B, P4R;
09)0-0, P3B; 10)P4R, T1R; 11)P3TR?! [O
usual é P5D], CD2D; 12)TR1D, C1B [Se 12)....
PxP; 13)CxP, e o PD preto fica débil]. 13)P5D, P4B;
14)C1R! [Fixado o centro, as Brancas iniciam manobras
para a ruptura dos flancos]. 14).... C3C;
15)C3D, B2D; 16)P3T, P3TD; 17)P4CD, P3C;
18)PxP, PCxP; 19)T(1D)1C!. [Devido à sua maior
mobilidade, fruto de mais espaço, as Brancas assu-

mem o domínio da coluna aberta]. 19).... TR1C,
20)T2C, D1D; 21)T(1)1C, D2B; 22)P4BI. [As-
segurando o domínio da coluna CD, as Brancas ini-
ciam um ataque na ala do rei]. 22).... PxP;
23)PxP, C4TR, 24)P5R, TxT; 25)TxT, C5T; [Se
25).... T1C; 26)PxP!]. 26)PxP, Dxp?!. [Parece
melhor 26).... D1B;]. 27)C4R, D2T; [Se 27)
.... D3C; 28)C5R, DxB+; 29)DxD, CxD; 30)RxC,
CxP?; 31)R3B+., e se 30).... B4B; 31)C6D+-.].
28)C(4)xP, BxP, [Curiosa posição de 4 peças na
"parede"!. 29)D4C!, B1B; 30)P6D, CxB;
31)P7D, D3D, [Permite um bonito remate, mas se
31).... D3B; 32)D8C+-.]. 32)C6R!, Abd. [1x0].

VIII CBI - Preliminar - Grupo 09

Adolpho Quixadá Neto

X

Wilson Roberto Rocha

Defesa Sicliana - Var. Dragão

01)e4, c5; 02)Cf3, d6; 03)d4, cd4;
04)Cd4, Cf6; 05)Cc3, g6; 06)Be3, Bg7; 07)f3,
Cc6; 08)Dd2, 0-0; 09)Bc4, a5!?!; 10)Bb3, Bd7;
[Com intenção de seguir com 11).... Cd4; 12)Bd4, b5;
tendo iniciativa na ala da dama]. 11)a4, [Única],
Cd4; 12)Bd4, Be6; 13)0-0-0, Dd7; 14)Rb1,
Bb3!?. [Hardiczay: a idéia é seguir com De6 e atacar
o ponto fraco b3]. 15)cb3, Tf8; 16)The1, De6;
17)Ra2,... [17)Cd5!?, Cd5; (17).... Cd7; 18)Bg7,
Rg7; 19)Dd4+ Vide comentários ao lance 19] 18)ed5,
[18)Bg7?!, Cb4; 19)Bc3, [Única], Db3; 20)Bb4, //
20)Bb4, //20)Dd4?!, e5; 21)De3, Da2+; 22)Rc1,
Da1+; 23)Rd2, Db2+!; 24)Bb2, Tc2+// 20)....
ab4; com idéia de Da4+-.]. a) 18).... Dd5; 19)Bg7,
Dd2; 20)Td2, Rg7; 21)Te7+; b) 18).... Df5; 19)Dd3,
Dd3; 20)Td3, Tc7; 21)Bg7, Rg7; 22)T3e3, Rf6;

23)Te4, seguido de b4±; c) 18).... Dd7; com jogo
incerto]. 17).... Cd7?; 18)Bg7, Rg7; 19)e5!±,
[19)Cd5!?, Cc5; 20)Dd4+, //20)Cb6?!, Db3+; segui-
do de Db6! (Única).... f6; 21)f4±, com iniciativa]. 19)....
Cc5; 20)ed6!, Db3+; 21)Rb1, ed6?; [21)....
e6?; 22)d7, Td8; 23)Dd4+(-+); 21).... e5?; 22)d7,
Td8; 23)Ce4!, a) 23).... Dc4; 24)Dg5, Cd7; 25)Td7,
Td7; 26)De5+, Rh6; 27)Cf6±, ameaçando G4+-.; b)
23).... Cd7; 24)Dg5, De6; 25)Td6 Df5; 26)De7+-.;
21).... Ce6!?. 22)de7, com iniciativa]. 22)Dd4+.,
Rg8; 23)Cd5!+- [Ameaçando Ce7 e Dh8+]. 23
.... Ce6, [Única]; 24)Dd2!, [Ameaça 25)Ce7 e
25)Te3, Da4; 26)Cb6+-.]. 24).... Tc5; 25)Te3,
Da4; 26)Cb6, De8; 27)Ca8, Da8; 28)Dd6, [A-
meaçando Te6], Dc8; 29)De7, [Renovando a amea-
ça de Te6], Tc6; 30)T3d3!, [30)Td7?, Tc1+;
31)Ra2, Dc4+; 32)Tb3, // 32)b3?!, Dc2+; e Ta1+//
32).... Da4+; 33)Ta3, Dc4+; com igualdade]. 30)
.... Dc7; 31)Td7, Df4; 32)De8+, Cf8; 33)Td8,
Df5+; 34)Tf3, Dc5; 35)Tc3, Db4; 36)Tc6,
bc6; 37)Dc6, Rg7; 38)Dd6, Dd6; 39)Td6, Ce6;
40)Ta6, Cf4; 41)g3, Abd. [1x0].

VIII Taça Brasil - Prel. - Grupo 45

Ricardo Rizzo Correa Galvão

X

Bernardo de Oliveira Martins

PR - Defesa Caro-Kann

01)P4R, P3BD; 02)P4D, P4D; 03)PxP, PxP;
04)P4BD, C3BR; 05)C3BD, C3B; 06)B5C, P3R;
07)C3B, B2R; 08)B2R!?. [Interessante novidade.

O usual é 08)T1B, ou P5B,]. 08).... PxP; 09)0-0, 0-0;
10)BxP, D2B; 11)D2R, P3TD; 12)P4TD, P3T;
13)B4T, P3CD; 14)TR1D, B2C; 15)TD1B, TD1B?;
16)P5D!, PxP; 17)BxC!, PDxB; 18)C5D, D1C;
19)C5R!!, [Iniciando uma combinação que leva a rápi-
da vitória]. 19).... BxB; 20)C7D, D2T; 21)C(5D)xB+.,
PxC; 22)CxP+, R2C; 23)C5T+, R2T; 24)D4R+.,
Abandonam. (1 X 0).

AVALIE A FORÇA DO SEU JOGO (II)

Gyorgy Laszlo Gyuricza

NORMAS DE PROCEDIMENTO: joga-se a partida até a posição do diagrama, tomando o cuidado de co-
brir com um cartão a série de lances que se iniciam após o círculo preto. A partir deste momento inicia-se a análi-
se com toda a profundidade, naturalmente sem ficar tocando nas peças e removendo-as de seus lugares. Aten-
ção também ao tempo: evite precipitações: Você tem, em média, 4 a 5 horas para fazer, no máximo, 30 lances,
mais ou menos o que os grandes mestres gastaram de fato quando a partida foi jogada (não esqueça que eles
pensam mesmo no tempo do outro). Feita a escolha, anote seu lance numa folha de papel e avance o cartão até
o próximo círculo preto. Caso seu lance coincida com o que foi jogado marque os pontos correspondentes. Caso
contrário, Você não ganha pontos. Só aí que Você movimenta as peças no tabuleiro, tanto o lance para o seu la-
do, quanto o lance do seu adversário. E assim sucessivamente até o término da partida. O máximo de pontos a
ser alcançado será sempre 50.

TABELA DE AVALIAÇÃO

Pontos Obtidos	Força do Seu Jogo	Pontos Obtidos	Força do Seu Jogo
45 - 50	Mestre Internacional	25 - 29	Jogador de 2ª Categoria
40 - 44	Mestre Nacional	15 - 24	Jogador de 3ª Categoria
35 - 39	Candidato a Mestre	8 - 14	Jogador de 4ª Categoria
30 - 34	Jogador de 1ª Categoria	0 - 7	Principiante

OBS.: Caso Você não tenha se saído muito bem nesta partida, não desanime. Para efeito de avaliação, o que vale mesmo, é a média de pontos obtidos após jogadas **todas** as 8 partidas.

SÉRIE I - 2ª Partida - ROMPIMENTO NA ALA DA DAMA

Você joga de Pretas. Seu conselheiro é o grande mestre internacional Geller. Seu adversário é o mestre internacional Lengyel. A partida foi jogada no torneio de Beverwij em 1965. A abertura é defesa Índia.

01)Cf3 c5; 02)c4 g6; 03)Cc3 Cf6; 04)g3 Bg7; 05)Bg2 Cc6; 06)0-0 0-0; 07)d4 Cd4; 08)Cd4 Cd4; 09)Dd4 d6; 10)Dd3 a6; 11)Bd2 Tb8; 12)Tc1 Bf5; 13)e4 Bd7; 14)Be3.

O último lance das Brancas dá início a uma combinação errada que as Pretas refutam com o jogo criativo. Teria sido melhor 14)Tfe1 ou 14)Tfd1, saindo da diagonal a6-f1.

14)... b7 - b5 - (2 pontos).

Pretas persistem, em seu plano de rompimento na ala da dama.

15)c4 x b5

Melhor seria 15)b3

15)... a6 x b5 - (1 ponto).

16)Be3 - a7?

Aí o golpe tático da combinação iniciada no lance 14) Pretas tem que provar que Brancas jogaram mal.

16)... b5 - b4! - (6 pontos).

Este sacrifício de qualidade é o início de uma bonita contra-ofensiva.

17)Ba7 x b8.

Forçado: se jogasse de cavalo, seguiria 17)... Bb5.

17)... b4 x c3 - (2 pontos).

18)Bb8 - a7.

18)... c3 x b2 - (1 ponto).

19)Tc1 - c3.

Se 19)Tb1, 19)... Da5 com dupla ameaça; 20)... Da7; e 20)... Bb5 com ganho de qualidade.

19)... d6 - d5! - (6 pontos).

Um sacrifício muito esperto...

20)e4 x d5?

Erro decisivo. Preferível 20)Tb3 devolvendo a qualidade em troca do peão avançado.

20)... Bd7 - f5 - (4 pontos).

A coordenação das peças Pretas é excelente.

21)Dd3 - b5.

21)... Cf6 x d5! - (4 pontos).

22)Tc3 - c5.

Ainda o melhor.

22)... Cd5 - c7 - (3 pontos).

23)Db5 - b7.

23)... Cc7 - e6! - (5 pontos).

É, esse cavalo está mostrando tudo o que sabe!

24)Tc5 - b5.

Ou 24)Td5 Dc8.

24)... Bf5 - d3 - (3 pontos).
Recupera a qualidade com juro...
25) Tb5 - d5.

ataque das Pretas.
26) Td5 x d8.

26)... Tf8 x d8 - (1 ponto).
Branças abandonam, pois se 27) Bf1, 27)...
Td1 ganha.

(Traduzido e adaptado do livro "O Enxadrista na
Balança", de Emil Gelenczei).

25)... Bd3 x f1!! - (12 pontos).
Esse inspirado sacrifício de dama coroa o contra-

SEÇÃO DE PARTIDAS AMISTOSAS

Este espaço está à disposição daqueles que quiserem disputar partidas amistosas. Basta solicitar à redação e terão nomes e endereços publicados.

LANCE LIVRE

Esta Seção está à disposição dos associados para, gratuitamente, anunciar doação/venda/troca/compra de material enxadrístico, (livros, jogos, relógios, revistas, boletins etc...), bem como colocar avisos/lembretes/convites, etc... Os interessados deverão escrever para a redação.

Falecimento: - Faleceu, em 17/04/90, o jovem associado Antônio Alves Gomes, do Rio de Janeiro. Participou da VII-TB-D e atualmente jogava os grupos TC-II-571 e 577. Relata o copanheiro Synval Santos Oliveira: "O Alves sofria, desde os 13 anos, de Atrofia Muscular Progressiva e tinha entre 23 e 25 anos. Sua

fé e sua amizade eram uma lição de vida para todos nós".

O CXEB, em nome de toda a nossa coletividade, envia à família do Alves os votos de profundo pesar.

UM BELO EXEMPLO!

O autor da bela carta publicada na Rev. 39, pág. 36, é o associado Edmilson Araújo e Araújo, de Santos - SP.

BOLETINS DE TORNEIOS INTERNACIONAIS

A empresa Xadrez, Ação e Comunicação, do enxadrista e jornalista Herbert Carvalho, está lançando boletins de torneios internacionais.

O primeiro, já editado, é LINARES - 90, vendido por Kasparov, contendo todas as partidas do

evento.

O preço é de Cr\$ 130,00, já incluídas as despesas de Correios. Pedidos mediante cheque nominal ao autor ou à Xadrez, Ação e Comunicação - Rua Piracama, 85 - Aptº 62 - 05017 - São Paulo - SP.

AJEDREZ POSTAL AMERICANO

Seja assinante da publicação oficial da CADAP - Confederação Americana de Ajedrez Postal. Assinatura anual, 4 edições, por US\$ 12,00.

Escrever para Juan Carlos Pregal - Casilla del Correo 928 -
1900 La Plata - Argentina.



REMETENTE

CLUBE DE XADREZ EPISTOLAR BRASILEIRO
SETOR DE EXPEDIÇÃO

Antonio Carlos Raposo
Rua Sebastião Paes, 380/501
04625 - São Paulo - SP

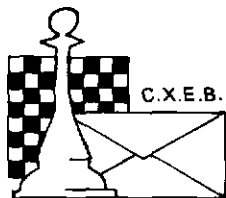

CLUBE DE XADREZ EPISTOLAR BRASILEIRO

Fundado em 14.02.69

TORNEIOS - TAXAS - SERVIÇOS

TORNEIOS DE CLASSIFICAÇÃO

Inscrições com o diretor Luiz Fernando Cirello (Caixa Postal 55043 - CEP 04799 - São Paulo - SP). É permitida a participação simultânea em até 3 grupos, contanto que as inscrições sejam solicitadas dentro do prazo de 6 meses, contados a partir do início do 1º grupo. Após esse prazo o associado precisará definir sua categoria nos grupos em andamento, antes de solicitar novas inscrições. O primeiro grupo de cada série é gratuito, sendo cobrada uma taxa equivalente a 10 - TPS, Tarifas Postais Simples, para cada um dos demais grupos dessa série.

TORNEIOS TEMÁTICOS

Escrever ao diretor Sérgio Gonçalves Barbosa (Caixa Postal 62594 - CEP 22257 - Rio de Janeiro - RJ). É permitida a participação simultânea em vários grupos, seja de temas diferentes ou iguais. A taxa de inscrição, por grupo solicitado, é equivalente a 10 - TPS, Tarifas Postais Simples.

TORNEIOS INTERNACIONAIS

ICCF - WT (World Tournaments) - Torneios de Classificação, 1ª, 2ª e 3ª Categorias. Taxa de US\$ 7,00 (paralelo). CADAP - Inscrições livres apenas para as Categorias I e II. Taxa de US\$ 6,00 (paralelo). Inscrições unicamente com o presidente Ubirajara de

Oliveira Barroso (Caixa Postal 317 - CEP 40001 - Salvador - BA). Acrescentar o valor equivalente a 02 tarifas postais internacionais simples, para cobrir as despesas de transferência e de porte.

VALOR DA ANUIDADE

O valor da anuidade é equivalente a 120 - TPS, Tarifas Postais Simples.

Desejando saber em qual mês vencerá sua anuidade e/ou parcelar seu pagamento e/ou obter alguma informação mais específica, escreva para o nosso tesoureiro Gileno Exalto de Araújo (Caixa Postal 317 - 40001 - Salvador - BA). Solicitamos a gentileza de não enviar ordem de pagamento, mas sim cheque nominal ao C.X.E.B. - Favor não enviar Vale Postal.

ALTERAÇÕES DE ENDEREÇO

Deverão ser comunicadas diretamente para o TESOUREIRO acima.

RATING

As consultas sobre Rating deverão ser dirigidas ao responsável pelo Setor - Alfredo Carlos Soares Dutra Neto - (Rua da Juventude, 192 - CEP 11600 - São Sebastião - SP).

C.X.E.B. - DIRETORIA - 1989 / 1991

Presidente: Ubirajara de Oliveira Barroso

Vice-Presidente: Antônio Carlos Raposo

Secretário: Nelson Lopes da Silva

Tesoureiro: Gileno Exalto de Araújo

Conselho Fiscal: Alexandre Muniz de Queiroz, Roberto Silva Lima e Dieter Hans Bruno Kohl.

Suplentes: Paulo Gonçalves Guimarães, Ítalo G. B. Travi e José Gilberto Meireles.

Divisões: CBI - Alfredo Carlos S. Dutra Neto, TB - Ademir A. Leão Garcia, TC - Aulêio Alves, CEI - Sidnei Martins

TORNEIOS DIVERSOS - Sérgio Gonçalves Barbosa, Relações Públicas - Aldimir Aristides Gullhem.

Setores: Rating - Alfredo Carlos S. Dutra Neto, Emparelhamentos T/C - Amor Serafim Júnior, Adjudicações - Romeu Ricupero.

Diretor de Torneios Internos: João de Deus Carvalho

Diretor de Torneios Internacionais: Torben Erik Carlsen

2º Secretário: Aulêio Alves

2º Tesoureiro: Daniel Carr de Muzio

A RBXP - REVISTA BRASILEIRA DE XADREZ POSTAL é o órgão oficial de comunicação, do CXEB - Clube de Xadrez Epistolar Brasileiro. É editada bimestralmente, com distribuição gratuita a todos os associados do Clube, e com expedição prevista para a primeira quinzena dos meses ímpares. Aqueles que não a estiverem recebendo regularmente, deverão comunicar o fato ao Setor de Expedição.

Segundas-vias, números atrasados, exemplares para divulgação do CXEB, poderão ser solicitados ao Setor de Distribuição, com o Diretor HAROLDO WONSOWSKI (Rua Victor Mansini, 119 - 06850 Itapeverica da Serra - SP).